

# CODE SYSTEM



**Poliform**



**Poliform**

Poliform è una delle realtà più significative nel mondo dell'arredamento internazionale per qualità del design, eccellenza del progetto e innovazione. Il suo talento è il saper fare, una capacità che unisce cultura e conoscenza e che prima di essere un gesto, il gesto che rende riconoscibile tutto ciò che è firmato Poliform, è un'idea di progettazione. Un pensiero che unisce ricerca di funzionalità, contenuti espressivi e significati, e che della combinazione tra estetica e utilità ha saputo fare un'arte, in ogni area della casa. Nella zona giorno, quest'arte si esprime attraverso sistemi versatili, tecnicamente impeccabili, sempre in dialogo con l'architettura e il contesto – tra eleganza delle finiture e armonia delle proporzioni.

Poliform is one of the most important companies in the world of international furniture for design quality, project excellence, and innovation. Its talent is the know-how, a skill that unites culture and knowledge and that, before being a gesture, the gesture that makes everything signed Poliform recognizable, it is a design idea. A thought that combines research of functionality, expressive contents, and meanings, and that has been able to make an art of the combination of aesthetics and utility, in every area of the house. In the day area, this art is expressed through versatile, technically impeccable systems, always connected with the architecture and the context – between elegance of finishes and harmony of proportions.



CODE SYSTEM

DAY INTERIORS	10
ESSENTIAL DETAILS	60
DAY INTERIORS	77
CODE SIDEBARDS	116
NIGHT INTERIORS	149
COMPOSITIONS	175
TECHNICAL DATA	221

# CODE



Code è un sistema trasversale che offre una libertà di progettazione senza precedenti. Pensato per il living contemporaneo si estende anche alla zona notte, dove boiserie, contenitori sospesi e mensole sono reinterpretati come elementi a sé o in combinazione ad armadi e cabine armadio. A completare il sistema, una collezione di madie da configurare liberamente – scegliendo tra vani a giorno, vetrine, cassetti, ante battenti o a ribalta. La versatilità del sistema si esprime anche attraverso la varietà di finiture, da personalizzare fino al singolo componente.

Code is a versatile system that offers unprecedented freedom of design. Conceived for the contemporary living room, it also extends to the night area, where boiserie, suspended containers, and shelves are reinterpreted as standalone elements or in combination with wardrobes and walk-in closets. To complete the system, a collection of sideboards to be freely configured – choosing between open compartments, showcases, drawers, hinged or flap doors. The versatility of the system is also expressed through the variety of finishes, to customize down to the individual component.













Qui, nelle pagine precedenti e nelle successive: composizione sospesa Code con ante in laccato metallico bronzo e maniglia in ardesia opaco, in vetro trasparente riflettente con telaio e maniglia in ardesia opaco, top retroilluminato e fianchi in laccato metallico bronzo. Vani a giorno e strutture in laccato opaco bronzo, schienali vani a giorno e portale TV in rovere gold, schienali contenitori con ante in tessuto lino chiaro. Portale TV con contenitori a ribalta in laccato metallico bronzo. Contenitori con ripiani interni in vetro trasparente e cassetti in laccato metallico bronzo con piano superiore in marmo zecevo levigato. Luce a led integrata. Divano Saint-Germain in tessuto sfoderabile Siro 01 bianco, cuscini in tessuto Brest 11 cioccolato, velluto Persia 2020 bruciato e velluto Glasgow 01 crema, piedini brown nickel opaco. Poltrone Le Club in pelle non sfoderabile Silk 06 roccia. Tavolini Koishi con piano in marmo sahara noir levigato finitura poliestere e struttura verniciato brunito. Tavolini Orbit, piano e struttura in vetro bronzato, struttura in vetro soffiato. Tappeto Cannelé.

Here, previous pages and following pages: wall mounted Code composition with doors in metal lacquer bronze and mat ardesia handle, in transparent reflecting glass with mat ardesia frame and handle, backlit top and sides in metal lacquer bronze. Open storage units and structures in mat lacquer bronze, open storage units backs and TV-portal in gold oak, storage units backs in fabric lino chiaro. TV-portal with storage units with flap door in metal lacquer bronze. Storage units with inner shelves in transparent glass and drawers in metal lacquer bronze with top shelf in mat marble zecevo. Integrated led light. Saint-Germain sofa in removable fabric Siro 01 bianco, cushions in fabric Brest 11 cioccolato, velvet Persia 2020 bruciato and velvet Glasgow 01 crema, mat brown nickel feet. Le Club armchairs in non-removable leather Silk 06 roccia. Koishi coffee tables with top in mat marble sahara noir polyester finish and painted brunito structure. Orbit coffee tables, top and structure in bronzed glass, structure in blown glass. Carpet Cannelé.







In questa pagina: dettaglio della composizione sospesa Code con ante in vetro trasparente riflettente con telaio e maniglia in ardesia opaco, schienali in tessuto lino chiaro, struttura interna in laccato opaco bronzo e luce a led integrata. Ripiani interni in vetro trasparente e cassetti in laccato metallico bronzo con piano superiore in marmo zecevo levigato. Top retroilluminato in laccato metallico bronzo.

This page: close up of the wall mounted Code composition with doors in transparent reflecting glass, mat ardesia frame and handle, backs in fabric lino chiaro, inner structure in mat lacquer bronzo and integrated led light. Inner shelves in transparent glass and drawers in metal lacquer bronzo with top shelf in mat marble zecevo. Backlit top in metal lacquer bronzo.







Qui e nelle pagine successive: contenitori Code con vani a giorno in laccato opaco bronzo, cassetti e fianchi in laccato semilucido visone, top retroilluminato in laccato opaco bronzo e zoccolino in ardesia opaco. Divano Saint-Germain in tessuto sfoderabile Siro 01 bianco, cuscini in tessuto Brest 11 cioccolato, velluto Persia 2020 bruciato e velluto Glasgow 01 crema, piedini brown nickel opaco. Poltrone Le Club in pelle non sfoderabile Silk 06 roccia. Tavolini Koishi, al centro con piani in marmo sahara noir levigato finitura poliestere, accanto al divano con piano in marmo zecevo levigato, strutture verniciato brunito. Tavolini Orbit, piano e struttura in vetro bronzato, struttura in vetro soffiato. Tappeto Cannelé.

Here and following pages: Code open storage units in mat lacquer bronzo, drawers and sides in semi-glossy lacquer visone, backlit top in mat lacquer bronzo and mat ardesia plinth. Saint-Germain sofa in removable fabric Siro 01 bianco, cushions in fabric Brest 11 cioccolato, velvet Persia 2020 bruciato and velvet Glasgow 01 crema, mat brown nickel feet. Le Club armchairs in non-removable leather Silk 06 roccia. Koishi coffee tables, in the centre with tops in mat marble sahara noir polyester finish, next to the sofa with top in mat marble zecevo, painted brunito structures. Orbit coffee tables, top and structure in bronzed glass, structure in blown glass. Carpet Cannelé.









In questa pagina: contenitori Code con vani a giorno in laccato opaco bronzo, cassetti e fianchi in laccato semilucido visone, top retroilluminato in laccato opaco bronzo e zoccolino in ardesia opaco. Divano Saint-Germain in tessuto sfoderabile Siro 01 bianco, cuscini in tessuto Brest 11 cioccolato, velluto Persia 2020 bruciato e velluto Glasgow 01 crema, piedini brown nickel opaco. Poltrone Le Club in pelle non sfoderabile Silk 06 roccia. Tavolini Koishi con piani in marmo sahara noir levigato finitura poliestere e struttura verniciato brunito. Tappeto Cannelé.

This page: Code open storage units in mat lacquer bronzo, drawers and sides in semi-glossy lacquer visone, backlit top in mat lacquer bronzo and mat ardesia plinth. Saint-Germain sofa in removable fabric Siro 01 bianco, cushions in fabric Brest 11 cioccolato, velvet Persia 2020 bruciato and velvet Glasgow 01 crema, mat brown nickel feet. Le Club armchairs in non-removable leather Silk 06 roccia. Koishi coffee tables with tops in mat marble sahara noir polyester finish and structure painted brunito. Carpet Cannelé.







Qui e nella pagina successiva: contenitori Code con vani a giorno in laccato opaco bronzo, cassetti e fianchi in laccato semilucido visone, top retroilluminato in laccato opaco bronzo e zoccolino in ardesia opaco. Divano Saint-Germain in tessuto sfoderabile Siro 01 bianco, cuscini in tessuto Brest 11 cioccolato, velluto Persia 2020 bruciato e velluto Glasgow 01 crema, piedini brown nickel opaco. Tappeto Cannelé.

Here and following page: Code open storage units in mat lacquer bronzo, drawers and sides in semi-glossy lacquer visone, backlit top in mat lacquer bronzo and mat ardesia plinth. Saint-Germain sofa in removable fabric Siro 01 bianco, cushions in fabric Brest 11 cioccolato, velvet Persia 2020 bruciato and velvet Glasgow 01 crema, mat brown nickel feet. Carpet Cannelé.







Qui e nelle pagine successive: composizione Code con boiserie in tessuto lino bruciato e profili in champagne opaco. Contenitori Living sospesi con ante in vetro trasparente riflettente con telaio e maniglia in ardesia opaco, top retroilluminato in marmo sahara noir levigato finitura poliestere e fianchi in laccato metallico bronzo. Struttura interna in laccato opaco bronzo, schienali in tessuto lino bruciato, ripiani in vetro trasparente e luce a led integrata. Mensolone retroilluminato in olmo nero con canalina in olmo nero e profili in ardesia opaco attrezzata con passacavi. Pouf New York in tessuto sfoderabile Brest 10 prussia, piedini in brown nickel lucido. Nella pagina successiva: pouf Saint-Germain in tessuto sfoderabile Siro 01 bianco, piedini brown nickel opaco. Tavolino Koishi con piano in marmo zecevo levigato, struttura champagne opaco.

Here and following pages: Code composition with wall panelling in fabric lino bruciato and mat champagne profiles. Suspended storage units Living with doors in transparent reflecting glass with mat ardesia frame and handle, backlit top in mat marble sahara noir polyester finish and sides in metal lacquer bronzo. Inner structure in mat lacquer bronzo, backs in fabric lino bruciato, shelves in transparent glass and integrated led light. Backlit thick shelf in black elm with channel in black elm and mat ardesia profiles, accessorized for cable passage. New York pouf in removable fabric Brest 10 prussia, feet in glossy brown nickel. In the following page: Saint-Germain pouf in removable fabric Siro 01 bianco, feet in mat brown nickel. Koishi coffee table with top in mat marble zecevo, mat champagne structure.









In questa pagina: dettaglio del mensolone Code retroilluminato in olmo nero con canalina in olmo nero e profili in ardesia opaco attrezzata con passacavi. Boiserie in tessuto lino bruciato e profili in champagne opaco. Contenitori sospesi con ante in vetro trasparente riflettente con telaio e maniglia in ardesia opaco, top retroilluminato in marmo sahara noir levigato finitura poliestere e fianchi in laccato metallico bronzo. Struttura interna in laccato opaco bronzo, schienali in tessuto lino bruciato, ripiani in vetro trasparente e luce a led integrata. Pouf New York in vetro trasparente e luce a led integrata. Pouf New York in tessuto sfoderabile Brest 10 prussia, piedini in brown nickel lucido.

This page: close up of the backlit Code thick shelf in black elm with channel in black elm and mat ardesia profiles, accessorized for cable passage. Wall panelling in fabric lino bruciato and mat champagne profiles. Suspended storage units with doors in transparent reflecting glass with mat ardesia frame and handle, backlit top in mat marble sahara noir polyester finish and sides in metal lacquer bronze. Inner structure in mat lacquer bronze, backs in fabric lino bruciato, transparent glass shelves and integrated led light. New York pouf in removable fabric Brest 10 prussia, glossy brown nickel feet.







In questa pagina: dettaglio del mensolone Code retroilluminato in olmo nero con canalina in olmo nero e profili in ardesia opaco attrezzata con passacavi. Boiserie in tessuto lino bruciato e profili in champagne opaco.

This page: close up of the backlit thick shelf in black elm with channel in black elm and profiles in mat ardesia, accessorized with cable passage. Wall panelling in fabric lino bruciato and mat champagne profiles.



## CODE SYSTEM

Design R&D Poliform

### Composizione A

Contenitori Living sospesi ante battenti: vetro trasparente riflettente 5000 con telaio e maniglia verniciato ardesia opaco; laccato metallico bronzo con maniglia verniciato ardesia opaco, schienali tessuto lino chiaro, cassetiera interna laccato metallico bronzo con piano superiore marmo zecevo levigato, ripiano vetro trasparente 1000, luce a led.

Vani a giorno: laccato opaco bronzo, schienale rovere gold, luce a led.

Portale TV: schienale rovere gold, coperchio superiore laccato opaco bronzo, coperchio inferiore laccato metallico bronzo, contenitori con ribalta laccato metallico bronzo.

Fianchi: laccato metallico bronzo.

Top: laccato metallico bronzo, luce a led.

### Composizione B

Contenitori a terra: ante a ribalta e cassetti laccato semilucido visone, struttura laccato opaco bronzo.

Vani a giorno: laccato opaco bronzo.

Fianchi: laccato semilucido visone.

Top: laccato opaco bronzo, luce a led.

Zoccolino: verniciato ardesia opaco.

### Composizione C

Boiserie: tessuto lino bruciato, profili verniciato champagne opaco; pannelli sovrapposti h mm 2240 e 670.

Mensolone sospeso mm 2700: olmo nero con canalina attrezzata con passacavi, profili ardesia opaco, luce a led.

Contenitori Living sospesi: anta battente vetro trasparente riflettente 5000 con telaio e maniglia verniciato ardesia opaco, struttura interna laccato opaco bronzo, schienali tessuto lino bruciato, ripiani vetro trasparente 1000, luce a led.

Fianchi: laccato metallico bronzo.

Top: marmo sahara noir levigato, luce a led.

### Composizione A

Suspended storage units Living leaf doors: transparent reflecting glass 5000 with frame and handle mat painted ardesia; metal lacquer bronzo with mat painted ardesia handle, backs in fabric lino chiaro, inner chest of drawers metal lacquer bronzo with top shelf in mat marble zecevo, transparent glass shelf 1000, led light.

Open storage units: mat lacquer bronzo, back in gold oak, lead light.

TV-portal: back in gold oak, upper shelf mat lacquer bronzo, lower shelf metal lacquer bronzo, storage units with flap doors metal lacquer bronzo.

Sides: metal lacquer bronzo.

Top: metal lacquer bronzo, led light.

### Composizione B

Floorstanding storage units: flap doors and drawers in semi-glossy lacquer visone, structure mat lacquer bronzo.

Open storage units: mat lacquer bronzo.

Sides: semi-glossy lacquer visone.

Top: mat lacquer bronzo, led light.

Plinth: mat painted ardesia.

### Composizione C

Wall panelling: fabric lino bruciato, profiles mat painted champagne; superimposed panels h 88 1/4" and 26 1/2".

Suspended thick shelf 106 1/4": black elm with accessorized channel with cable passage, profiles mat ardesia, led light.

Suspended storage units Living: leaf door in transparent reflecting glass 5000 with frame and handle mat painted ardesia, inner structure mat lacquer bronzo, backs in fabric lino bruciato, shelves in transparent glass 1000, led light.

Sides: metal lacquer bronzo.

Top: mat marble sahara noir, led light.

### Composition A

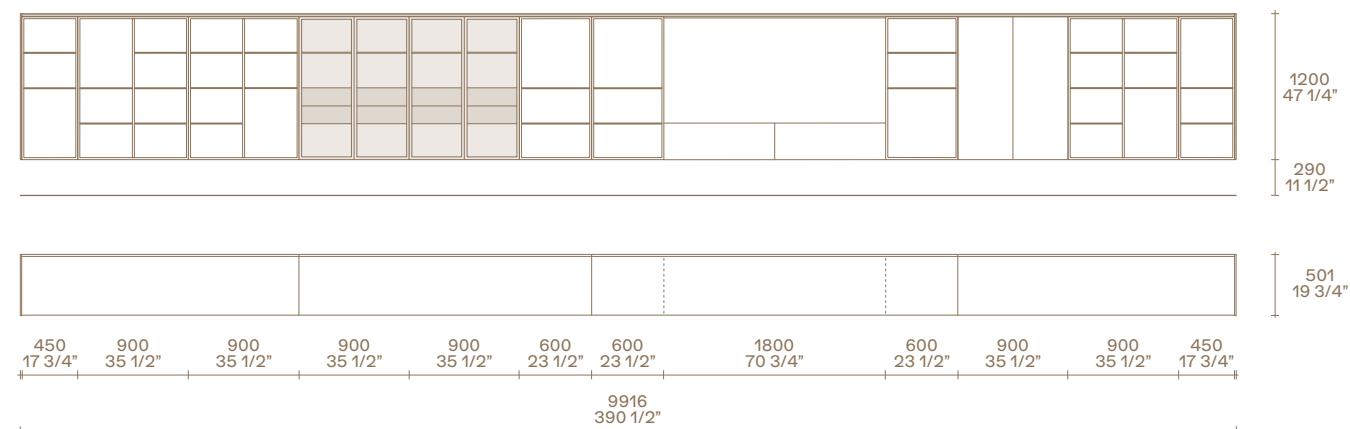

### Composition B

Lato frontale

Front side

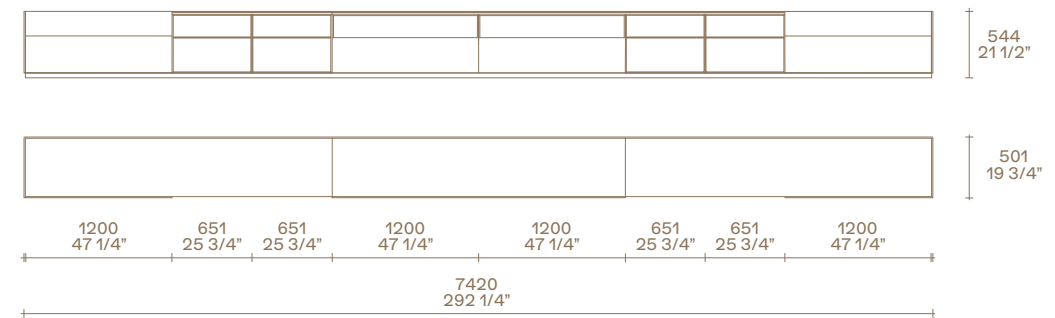

Lato sinistro

Left side

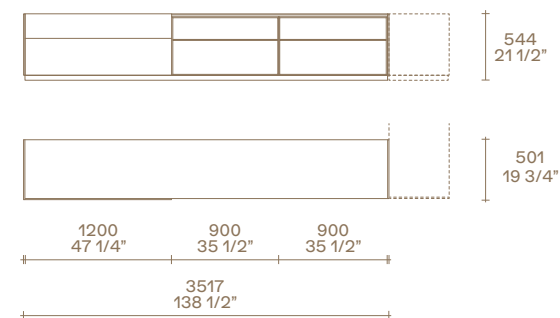

Lato destro

Right side

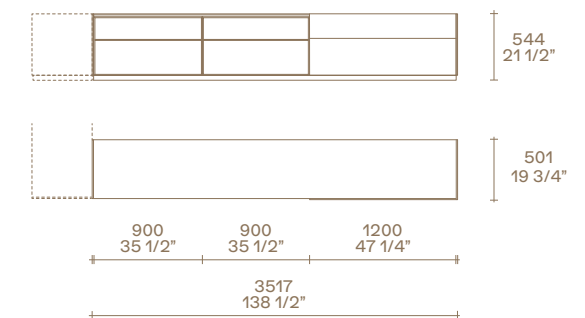

### Composition C

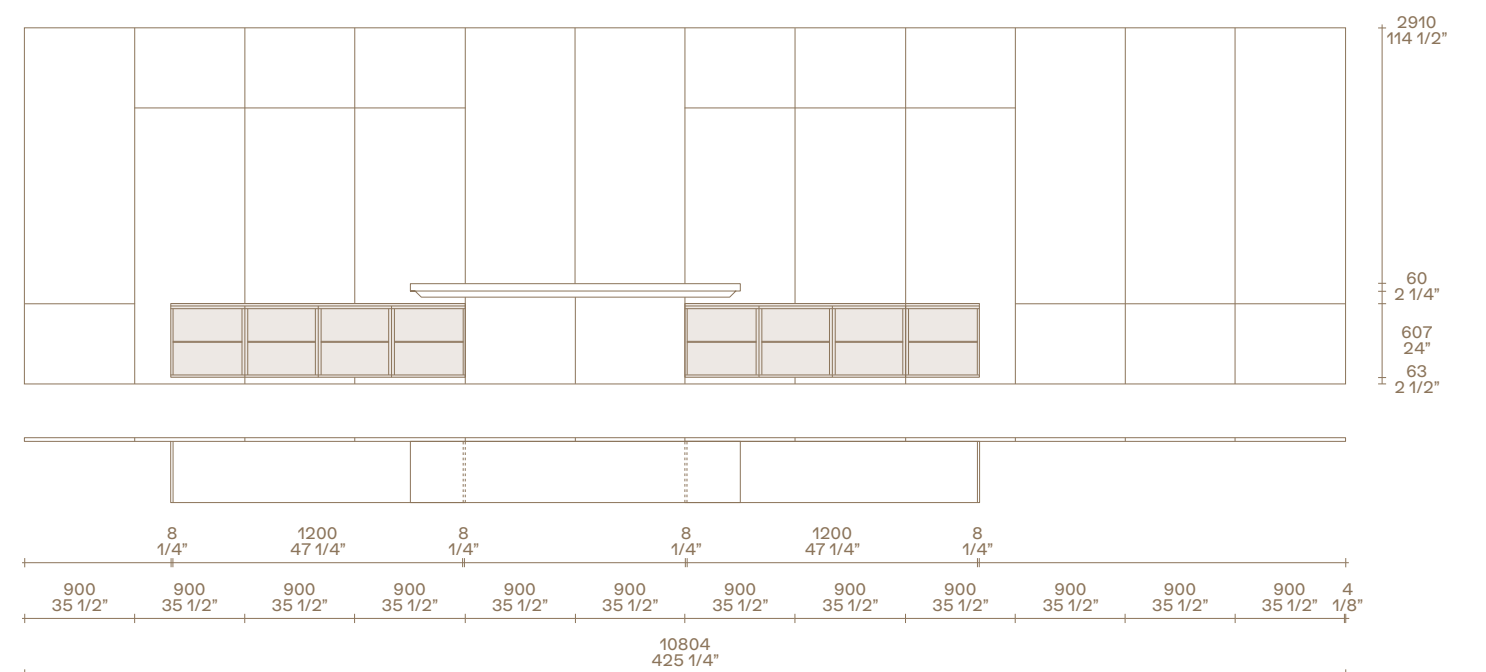













Qui e nelle pagine precedenti: madia Code in noce gold con top in laccato metallico bronzo, vano a giorno in laccato opaco bronzo e zoccolino in ardesia opaco. Mensolone Code retroilluminato in laccato opaco granata. Poltrona Kay Lounge in pelle non sfoderabile Hairy bianco/nero e struttura in cromo satinato. Divano Westside in tessuto sfoderabile Arcadia 02 sabbia, cuscini in velluto Tebe 06 giada, basamento in brown nickel opaco. Tavolini Westside, piano in marmo zecevo levigato e olmo nero, struttura in olmo nero e brown nickel opaco. Tappeto Tratto carbone.

This and previous pages: Code sideboard in gold walnut with top in metal lacquer bronzo, open compartment in mat lacquer bronzo and plinth in mat ardesia. Code backlit thick shelf in granata mat lacquer. Kay Lounge armchair in non-removable Hairy leather white/black and structure in brushed chrome. Westside sofa in removable fabric Arcadia 02 sabbia, cushions in velvet Tebe 06 giada, base in mat brown nickel. Westside coffee tables, top in mat marble zecevo and black elm, structure in black elm and mat brown nickel. Carpet Tratto carbone.



In questa pagina: dettaglio del mensolone sospeso retroilluminato Code in laccato opaco granata, canalina con profili in ardesia opaco attrezzata con carica a induzione per smartphone.

This page: close up of the backlit thick shelf Code in mat lacquer granata, cable passage channel with profiles in mat ardesia accessorized with induction charge for smartphone.







Qui e nelle pagine successive: composizione sospesa Code con ante in laccato metallico bronzo e maniglia in ardesia opaco, in vetro trasparente riflettente con telaio e maniglia in ardesia opaco, top retroilluminato in laccato opaco canapa e fianchi in laccato metallico bronzo. Struttura interna in laccato opaco bronzo, schienali di vetrine e vani a giorno in tessuto lino chiaro, luce a led integrata. Contenitori vetrina con ripiani in vetro trasparente e cassetti in laccato metallico bronzo con piano superiore in laccato opaco canapa. Tavolo Mondrian con piano in marmo sahara noir levigato finitura poliestere e struttura in brown nickel opaco. Sedie Manta con braccioli in pelle non sfoderabile Silk 10 terracotta. Tappeto Tratto ruggine.

This and following pages: wall mounted Code composition with doors in metal lacquer bronze and handle in mat ardesia, in transparent reflecting glass with frame and handle in mat ardesia, backlit top in mat lacquer canapa and sides in metal lacquer bronze. Inner structure in mat lacquer bronze, display cases and open compartments backs in fabric lino chiaro, integrated led light. Display case storage units with shelves in transparent glass and drawers in metal lacquer bronze with upper shelf in mat lacquer canapa. Mondrian table with top in mat marble sahara noir, polyester finish and mat brown nickel structure. Manta chairs with armrests in non-removable leather Silk 10 terracotta. Carpet Tratto ruggine.







In questa pagina: dettaglio della vetrina con schienale in tessuto lino chiaro, ripiano in vetro trasparente e luce a led integrata, cassetti in laccato metallico bronzo con piano superiore in laccato opaco canapa e struttura interna in laccato opaco bronzo. Ante in vetro trasparente riflettente con telaio e maniglia in ardesia opaco.

This page: close up of the glass cabinet with back in fabric lino chiaro, shelf in transparent glass and integrated led light, drawers in metal lacquer bronzo with top shelf in mat lacquer canapa and inner structure in mat lacquer bronzo. Doors in transparent reflecting glass with mat ardesia frame and handle.









## CODE SYSTEM

Design R&D Poliform

### Madia

Cassetti e anta a ribalta superiore: frontali noce gold.

Vano a giorno: laccato opaco bronzo.

Fianchi laterali: noce gold.

Top: laccato metallico bronzo.

Zoccolino: verniciato ardesia opaco.

### Mensolone sospeso

Mensolone sospeso: laccato opaco granata, canalina attrezzata con carica a induzione per smartphone, luce a led.

Profili: verniciato ardesia opaco.

### Composizione

Contenitori Living sospesi: anta battente laccato metallico bronzo con maniglia verniciato ardesia opaco.

Contenitori Living sospesi vetro: anta battente vetro trasparente riflettente 5000 con telaio e maniglia verniciato ardesia opaco, struttura interna in olmo nero, schienali in tessuto lino chiaro, ripiani vetro trasparente 1000, cassetti laccato metallico bronzo con top in laccato opaco canapa, luce a led.

Contenitori Living con vani a giorno: laccato opaco bronzo, schienali in tessuto lino chiaro, luce a led.

Fianchi laterali: laccato metallico bronzo.

Top: laccato opaco canapa, luce a led.

Profili: verniciato ardesia opaco.

### Sideboard

Drawers and upper flap door: fronts gold walnut.

Open compartment: mat lacquer bronzo.

Lateral sides: gold walnut.

Top: metal lacquer bronzo.

Plinth: mat painted ardesia.

### Suspended thick shelf

Suspended thick shelf: mat lacquer granata, cable passage channel accessorized with induction charge for smartphone, led light.

Profiles: mat painted ardesia.

### Composition

Suspended storage units Living: leaf door metal lacquer bronzo with handle mat painted ardesia.

Suspended storage units Living glass: leaf door transparent reflecting glass 5000 with frame and handle mat painted ardesia, inner structure in black elm, backs in fabric lino chiaro, glass shelves transparent glass 1000, drawers metal lacquer bronzo with top in mat lacquer canapa, led light.

Storage units Living with open compartments: mat lacquer bronzo, backs fabric lino chiaro, led light.

Lateral sides: metal lacquer bronzo.

Top: mat lacquer canapa, led light.

Profiles: mat painted ardesia.

### Madia Sideboard

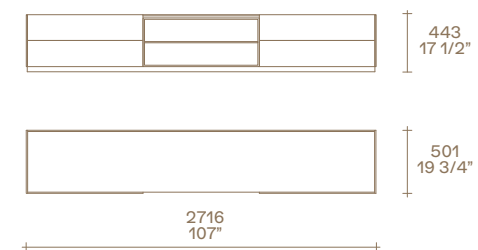

### Mensolone sospeso Suspended thick shelf

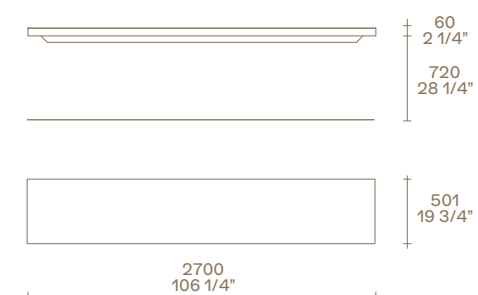

### Composizione Composition

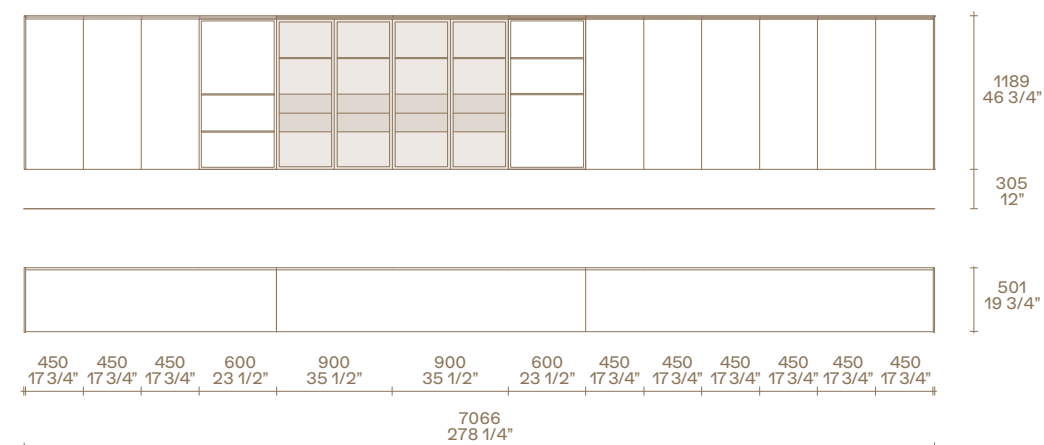

# Essential details



Fianchi e frontali dei contenitori sono spessi solo otto millimetri.  
Applicati alla scocca, ne reinterpretano la solidità con sofisticata eleganza.  
Side and front panels of the storage units are only eight millimetres thick.  
Applied to the body, they reinterpret its solidity with sophisticated elegance.





Tra fianco, frontale e top montato a filo viene a crearsi una fessura che regala leggerezza visiva al contenitore sospeso.  
Between the side panel, front panel, and flush mounted top there is a gap that gives visual lightness to the suspended storage unit.

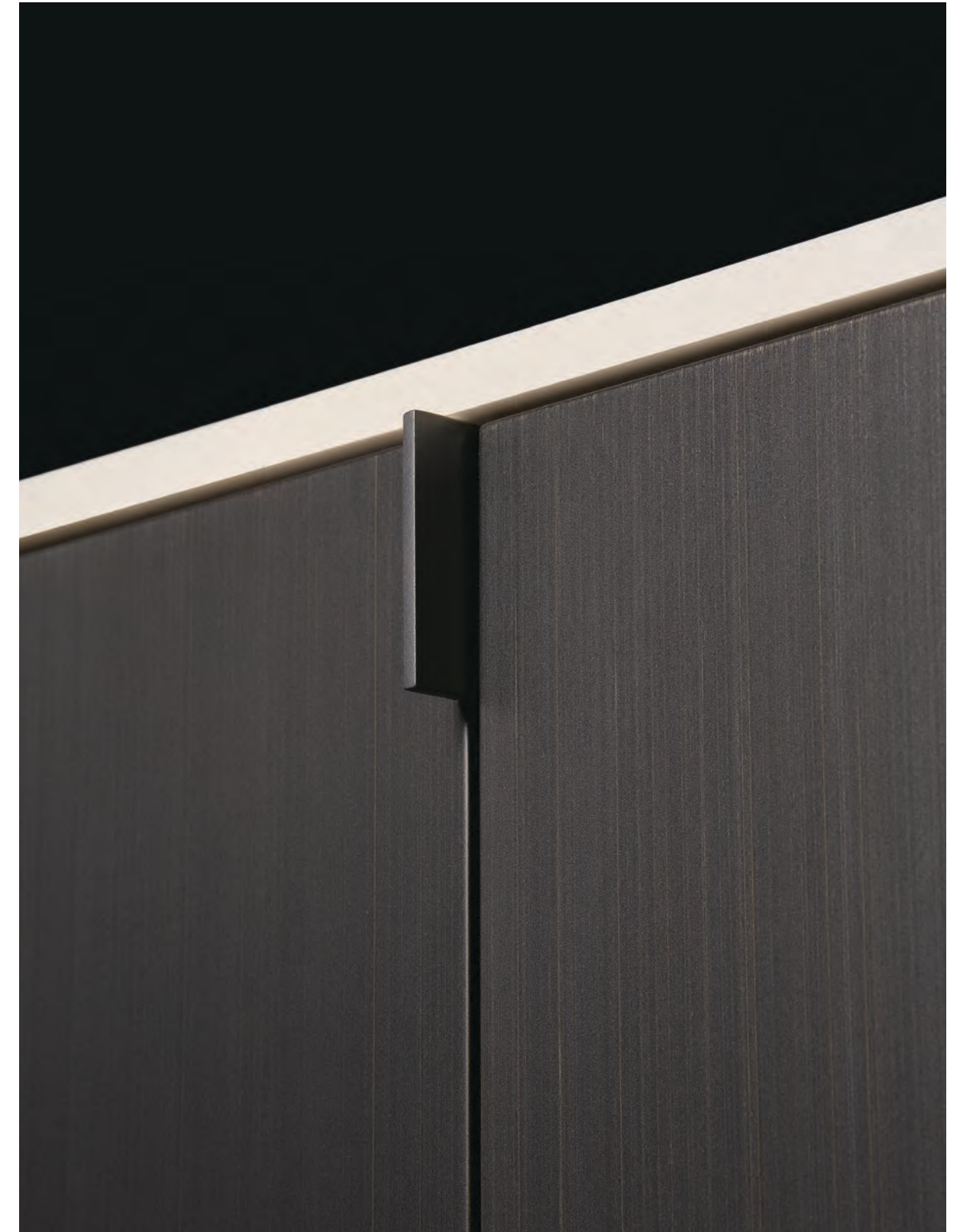

Il contenitore Living sospeso si apre grazie alla maniglia integrata nel profilo dell'anta.  
The suspended Living storage unit opens thanks to the handle integrated into the door profile.





Nel contenitore Living in versione vetrina i ripiani interni sono in vetro trasparente, in continuità estetica con le ante.  
In the showcase version of the Living storage unit, the internal shelves are in transparent glass, in aesthetic continuity with the doors.



Anche nell'anta in vetro la maniglia è integrata nel profilo metallico in verniciato ardesia.  
In the glass door too, the handle is integrated into the painted ardesia metal profile.



Nel contenitore al servizio della zona pranzo, il cassetto è attrezzato con vassoi portaposate e rivestito in tecnocover Grain.  
In the storage unit for the dining area, the drawer is equipped with cutlery trays and covered in tecnocover Grain.



Il frontale del cassetto è costituito da un pannello spesso venti millimetri, sagomato per creare il profilo maniglia.  
The front of the drawer is made up of a twenty-millimetre thick panel, shaped to create the handle profile.





Il profilo superiore del frontale, che rimane leggermente sporgente rispetto al top, funge da maniglia.  
The upper profile of the front panel, which protrudes slightly from the top, acts as a handle.



Tra top e contenitori sono inseriti due vani a giorno, caratterizzati dalla giunzione a 45° dei pannelli ripiegati a folding.  
Two open compartments are inserted between the top and the storage units, characterized by the 45-degree junction of the folding panels.





La particolare sagomatura del frontale si realizza anche nel pannello impiallacciato.  
The particular shape of the front panel is also applied to the veneered panel.



Fianchi e frontali sottili anche per il contenitore nelle finiture impiallacciate come il noce gold.  
Thin side and front panels also for the storage unit in the veneered finishes like gold walnut.





Lo spessore minimo del vano a giorno spicca nel contrasto con il mensole su cui è in appoggio.  
The small thickness of the open compartment stands out from the big shelf on which it rests.



I vani a giorno si possono sovrapporre per creare composizioni modulari anche molto estese.  
The open compartments can be stacked to create even very extended modular compositions.





La mensola è applicata alla boiserie in lino con un sistema di aggancio metallico. Il profilo può essere dotato di illuminazione a led.  
The shelf is applied to the wall panelling in linen boiserie with a metal hooking system. The profile can be equipped with led lighting.



La canalina integrata al top si attrezza con il passacavi o con il sistema di carica a induzione per smartphone.  
The cable duct integrated in the top can be equipped with a cable passage or with an induction charging system for smartphones.











Qui e nella pagina precedente: composizione Code con boiserie in tessuto lino chiaro e laccato opaco canapa con profili in champagne opaco. Contenitori sospesi in laccato metallico ottone e top retroilluminato in marmo zecevo levigato, mensolone retroilluminato in olmo nero con canalina in olmo nero e profili in champagne opaco attrezzata con passacavi, mensole retroilluminate in laccato metallico ottone. Divano Westside in tessuto sfoderabile Arcadia 05 bronzo, basamento in brown nickel opaco. Tavolini Westside, piano in marmo sahara noir levigato finitura poliestere e in olmo nero, struttura in olmo nero. Poltrona e pouf Kay Lounge in pelle non sfoderabile Silk 06 roccia e struttura in cromo satinato. Pouf New York in velluto sfoderabile Tebe 08 notte, piedini in brown nickel lucido. Tappeto Plain tortora.

Here and previous page: Code composition with wall panelling in fabric lino chiaro and mat lacquer canapa with profiles in mat champagne. Suspended storage units in metal lacquer ottone and backlit top in mat marble zecevo, backlit thick shelf in black elm with channel in black elm and mat champagne profiles, accessorized for cable passage, backlit shelves in metal lacquer ottone. Westside sofa in removable fabric Arcadia 05 bronzo, base in mat brown nickel. Westside coffee tables, top in mat marble sahara noir with polyester finish and in black elm, black elm structure. Kay Lounge pouf and armchair in non-removable leather Silk 06 roccia and structure in brushed chrome. New York pouf in removable velvet cover Tebe 08 notte, feet in glossy brown nickel. Carpet Plain tortora.











Qui e nella pagina precedente: composizione Code con boiserie in tessuto lino chiaro e laccato opaco canapa con profili in champagne opaco. Contenitori sospesi in laccato metallico ottone e top retroilluminato in marmo zecevo levigato, mensolone retroilluminato in olmo nero con canalina in olmo nero e profili in champagne opaco attrezzata con passacavi, mensole retroilluminate in laccato metallico ottone. Divano Westside in tessuto sfoderabile Arcadia 05 bronzo, basamento in brown nickel opaco. Pouf New York in velluto sfoderabile Tebe 08 notte, piedini in brown nickel lucido.

Here and previous page: Code composition with wall panelling in fabric lino chiaro and mat lacquer canapa with profiles in mat champagne. Suspended storage units in metal lacquer ottone and backlit top in mat marble zecevo, backlit thick shelf in black elm with channel in black elm and mat champagne profiles, accessorized for cable passage, backlit shelves in metal lacquer ottone. Westside sofa in removable fabric Arcadia 05 bronzo, base in mat brown nickel. New York pouf, in removable velvet Tebe 08 notte, feet in glossy brown nickel.







Qui, nella pagina precedente e nella successiva: composizione Code con boiserie in tessuto lino chiaro e laccato opaco canapa con profili in champagne opaco. Contenitori sospesi in olmo nero con vani a giorno in laccato opaco ottone e top retroilluminato in marmo zecevo levigato, mensole retroilluminate in laccato metallico ottone. Divano Westside in tessuto sfoderabile Arcadia 05 bronzo, cuscini in tessuto Siro 04 notte, basamento in brown nickel opaco. Tavolini Westside, piano in marmo sahara noir levigato finitura poliestere e in olmo nero, struttura in olmo nero. Poltrona Kay Lounge in pelle non sfoderabile Silk 06 roccia e struttura in cromo satinato. Pouf New York in tessuto sfoderabile Antea 10 grafite, piedini in brown nickel lucido. Tappeto Plain tortora.

Here, previous page and following page: Code composition with wall panelling in fabric lino chiaro and mat lacquer canapa with profiles in mat champagne. Suspended storage units in black elm with open compartments in mat lacquer ottone and backlit top in mat marble zecevo, backlit shelves in metal lacquer ottone. Westside sofa in removable fabric Arcadia 05 bronzo, cushions in fabric Siro 04 notte, base in mat brown nickel. Westside coffee tables, top in mat marble sahara noir with polyester finish and in black elm, black elm structure. Kay Lounge armchair in non-removable leather Silk 06 roccia and structure in brushed chrome. New York pouf, in removable fabric Antea 10 grafite, feet in glossy brown nickel. Carpet Plain tortora.









## CODE SYSTEM

Design R&D Poliform

### Composizione A

Boiserie: tessuto lino chiaro e laccato opaco canapa.

Mensole: laccato metallico ottone, luce a led.

Mensolone sospeso: olmo nero con canalina attrezzata con passacavi, luce a led.

Contenitori sospesi: frontale laccato metallico ottone con anta a ribalta o cassetti.

Fianchi laterali: laccato metallico ottone.

Top: marmo zecevo levigato, luce a led.

Profili: verniciato champagne opaco.

### Composizione B

Boiserie: tessuto lino chiaro, laccato opaco canapa.

Mensole: laccato metallico ottone, luce a led.

Contenitori sospesi: frontale olmo nero con anta a ribalta o cassetti.

Vano a giorno: laccato opaco ottone.

Fianchi laterali: olmo nero.

Top: marmo zecevo levigato, luce a led.

Profili: verniciato champagne opaco.

### Composition A

Wall panelling: fabric lino chiaro and mat lacquer canapa.

Shelves: metal lacquer ottone, led light.

Suspended thick shelf: black elm with cable passage channel, led light.

Suspended storage units: front metal lacquer ottone with flap door or drawers.

Lateral sides: metal lacquer ottone.

Top: mat marble zecevo, led light.

Profiles: mat painted champagne.

### Composition B

Wall panelling: fabric lino chiaro, mat lacquer canapa.

Shelves: metal lacquer ottone, led light.

Suspended storage units: front black elm with flap door or drawers.

Open compartment: mat lacquer ottone.

Lateral sides: black elm.

Top: mat marble zecevo, led light.

Profiles: mat painted champagne.

### Composition A

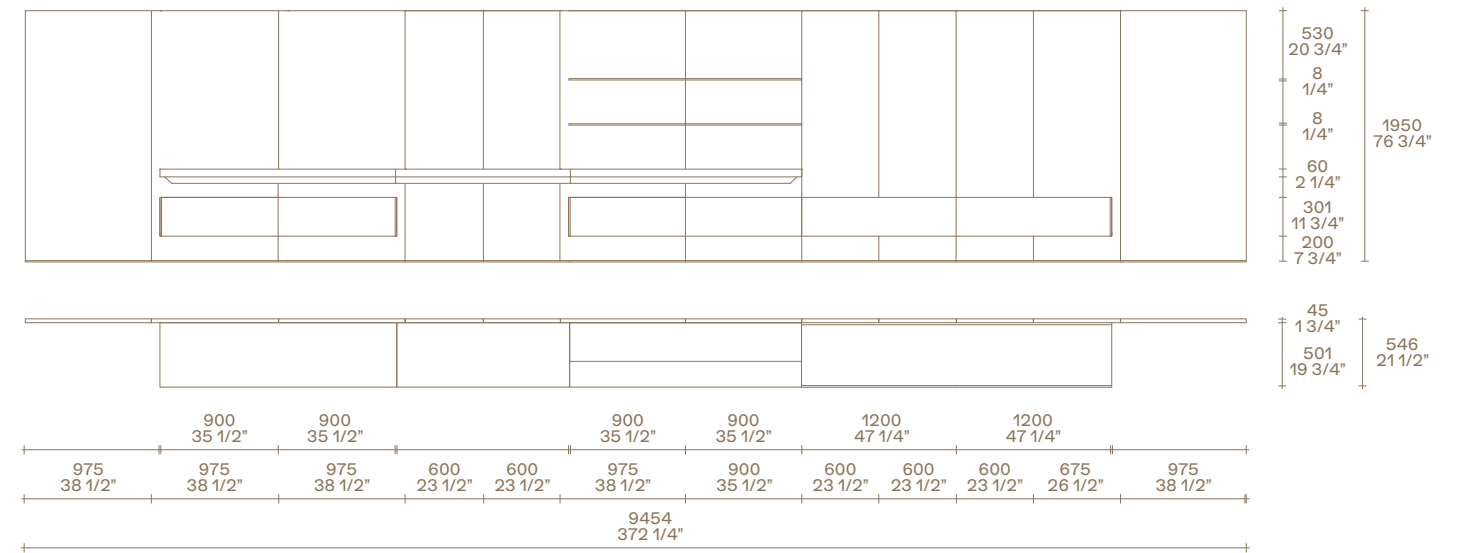

### Composition B

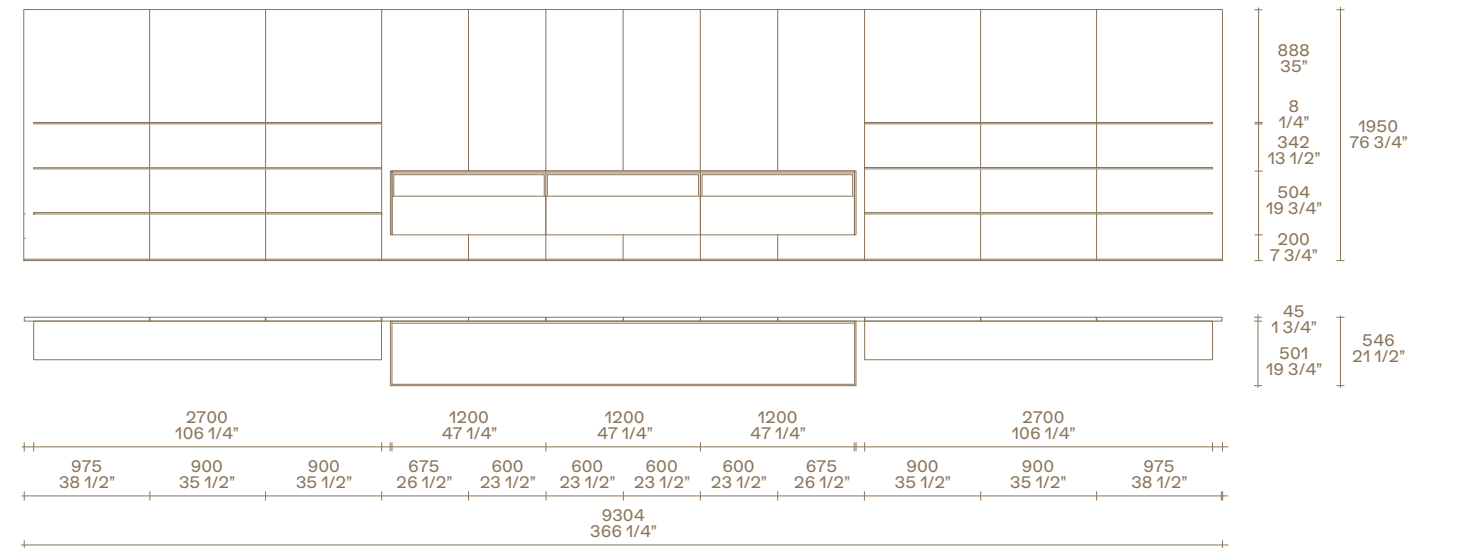















Qui e nelle pagine precedenti: madia Code in noce gold e basamento con piedini champagne opaco. Vano a giorno in laccato opaco champagne con schienale in specchio bronzo e luce a led integrata, top interno in marmo zecevo levigato. Contenitore con ante battenti, maniglia in champagne opaco, vassoio superiore con fondo in tecnocover Grain 06 nocciola. Composizione sospesa Code con mensolone retroilluminato in laccato metallico ottone, boiserie in laccato opaco canapa con profili in champagne opaco, libreria in laccato opaco ottone con schienali in noce gold. Poltrone Gentleman Relax e pouf Gentleman in tessuto sfoderabile Siro 02 lino, divano Gentleman's Friends in velluto sfoderabile Tebe 08 notte, basamento in brown nickel lucido. Pouf New York in velluto sfoderabile Tebe 08 notte. Tavolini Soori in metallo finitura bronzo anticato. Tappeto Plain tortora.

Here and previous pages: Code sideboard in gold walnut and mat champagne base with feet. Open compartment in mat lacquer champagne with back in bronzed mirror and integrated led light, inner top shelf in mat marble zecevo. Storage unit with leaf doors, mat champagne handle, upper tray with bottom in tecnocover Grain 06 nocciola. Wall mounted Code composition with backlit thick shelf in metal lacquer ottone, wall panelling in mat lacquer canapa with mat champagne profiles, bookcase in mat lacquer ottone with backs in gold walnut. Gentleman Relax armchairs and Gentleman pouf in removable fabric Siro 02 lino, Gentleman's Friends sofa in removable velvet Tebe 08 notte, base in glossy brown nickel. New York pouf in removable velvet Tebe 08 notte. Soori coffee tables in metal with antique bronze finish. Carpet Plain tortora.







In questa pagina: dettaglio della madia Code in noce gold con vano a giorno in laccato opaco champagne, schienale in specchio bronzo e luce a led integrata, top interno in marmo zecevo levigato. Contenitore con ante battenti e maniglia in champagne opaco, vassoio superiore con fondo in tecnocover Grain 06 nocciola. Basamento con piedini champagne opaco.

This page: close up of the Code sideboard in gold walnut with open storage unit in mat lacquer champagne, back in bronzed mirror and integrated led light, inner top in mat marble zecevo. Storage unit with leaf doors and handle in mat champagne, upper tray with bottom in tecnocover Grain 06 nocciola. Base with feet mat champagne.







Qui e nella pagina precedente: composizione sospesa Code con mensole retroilluminato in laccato metallico ottone e canalina attrezzata con passacavi in champagne opaco, boiserie in laccato opaco canapa con profili in champagne opaco, libreria in laccato opaco ottone con schienali in noce gold. Poltrone Gentleman Relax e pouf Gentleman in tessuto sfoderabile Siro 02 lino, divano Gentleman's Friends in velluto sfoderabile Tebe 08 notte, basamento in brown nickel lucido. Tavolini Soori in metallo finitura bronzo anticato. Tappeto Plain tortora.

Here and previous page: wall mounted Code composition with backlit thick shelf in metal lacquer ottone and accessorized channel with cable passage in mat champagne, wall panelling in mat lacquer canapa with mat champagne profiles, bookcase in mat lacquer ottone with backs in gold walnut. Gentleman Relax armchairs and Gentleman pouf in removable fabric Siro 02 lino, Gentleman's Friends sofa in removable velvet Tebe 08 notte, base in glossy brown nickel. Soori coffee tables in metal with antique bronze finish. Carpet Plain tortora.











Nella pagina precedente e nella successiva: madia Code in olmo nero con top in marmo zecevo levigato e basamento con piedini ardesia opaco. Contenitori vetrina con luce a led integrata, ante in vetro trasparente riflettente con telaio e maniglia verniciato ardesia opaco, struttura interna in olmo nero con schienale in tessuto lino chiaro, ripiano in vetro trasparente. Vano a giorno con luce a led integrata, struttura interna in laccato opaco bronzo e schienali in olmo nero. Tavolo Henry in olmo nero con piano in marmo sahara noir levigato finitura poliestere. Sedie Sophie in tessuto non sfoderabile Kitami 04 sabbia e struttura in olmo nero. Tappeto Tratto ruggine. In questa pagina: dettaglio del cassetto con frontale e piano superiore in laccato metallico bronzo, fondo in tecnocover Grain 06 nocciola, vassoio portaposate verniciato ardesia.

Previous and following page: Code sideboard in black elm with top in mat marble zecevo and base with feet mat ardesia. Display case storage units with integrated led light, doors in transparent reflecting glass with frame and handle mat painted ardesia, inner structure in black elm with back in fabric lino chiaro, shelf in transparent glass. Open storage unit with integrated led light, inner structure in mat lacquer bronzo and backs in black elm. Henry table in black elm with top in mat marble sahara noir with polyester finish. Sophie chairs in non-removable fabric Kitami 04 sabbia and structure in black elm. Carpet Tratto ruggine. This page: close up of the drawer with front and upper shelf in metal lacquer bronzo, bottom in tecnocover Grain 06 nocciola, ardesia painted cutlery tray.







## CODE SYSTEM

Design R&D Poliform

### Composizione

Boiserie: laccato opaco canapa.  
Mensolone sospeso: laccato metallico ottone, canalina attrezzata con passacavi, luce a led.  
Libreria: laccato opaco ottone, schienali noce gold.  
Profili: verniciato champagne opaco.

### Madia A

Ante battenti: noce gold, maniglia verniciato champagne opaco.  
Vassoio superiore: frontale noce gold, fondo tecnocover Grain 06 nocciola.  
Vano a giorno: laccato opaco champagne, schienale specchio bronzato 4051, top interno marmo zecevo levigato, luce a led.  
Fianchi laterali e retro schienale: noce gold.  
Top: noce gold.  
Basamento con piedini: verniciato champagne opaco.

### Madie B-C

Ante battenti: vetro trasparente riflettente 5000 con telaio e maniglia verniciato ardesia opaco.  
Struttura interna: olmo nero, luce a led.  
Schienale interno: tessuto lino chiaro.  
Ripiani interni: vetro trasparente 1000.  
Attrezzatura interna: cassetti con frontali e top laccato metallico bronzo, fondo tecnocover Grain 06 nocciola, vassoio portaposate verniciato ardesia opaco, luce a led.  
Vano a giorno: laccato opaco bronzo, schienali olmo nero, luce a led.  
Fianchi laterali: olmo nero.  
Top: marmo zecevo levigato.  
Basamento con piedini: verniciato ardesia opaco.

### Composition

Wall panelling: mat lacquer canapa.  
Suspended thick shelf: metal lacquer ottone, accessorized cable passage channel, led light.  
Bookcase: mat lacquer ottone, backs gold walnut.  
Profiles: mat painted champagne.

### Sideboard A

Leaf doors: gold walnut, handle mat painted champagne opaco.  
Upper tray: front gold walnut, bottom tecnocover Grain 06 nocciola.  
Open compartment: mat lacquer champagne, back bronzed mirror 4051, inner top shelf in mat marble zecevo, led light.  
Lateral sides and back of the back panel: gold walnut.  
Top: gold walnut.  
Base with feet: mat painted champagne.

### Sideboards B-C

Leaf doors: transparent reflecting glass 5000 with frame and handle mat painted ardesia.  
Inner structure: black elm, led light.  
Inner back: fabric lino chiaro.  
Inner shelves: transparent glass 1000.  
Inner equipment: drawers with fronts and top metal lacquer bronzo, bottom tecnocover Grain 06 nocciola, cutlery tray mat painted ardesia, led light.  
Open compartment: mat lacquer bronzo, backs black elm, led light.  
Lateral sides: black elm.  
Top: mat marble zecevo.  
Base with feet: mat painted ardesia.

## Composizione Composition

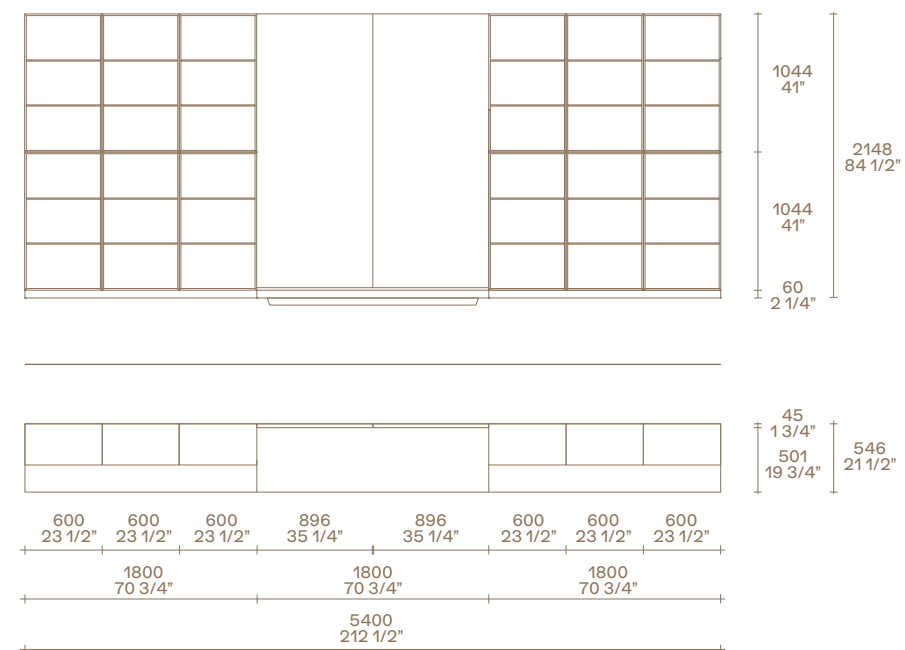

## Madie Sideboards





# Code sideboards



Come i contenitori Living, anche le madie sono progettate applicando alla struttura fianchi e frontali sottili in laccato o impiallacciato.  
Like the Living storage units, the sideboards also have thin side and front panels in lacquer or veneer.



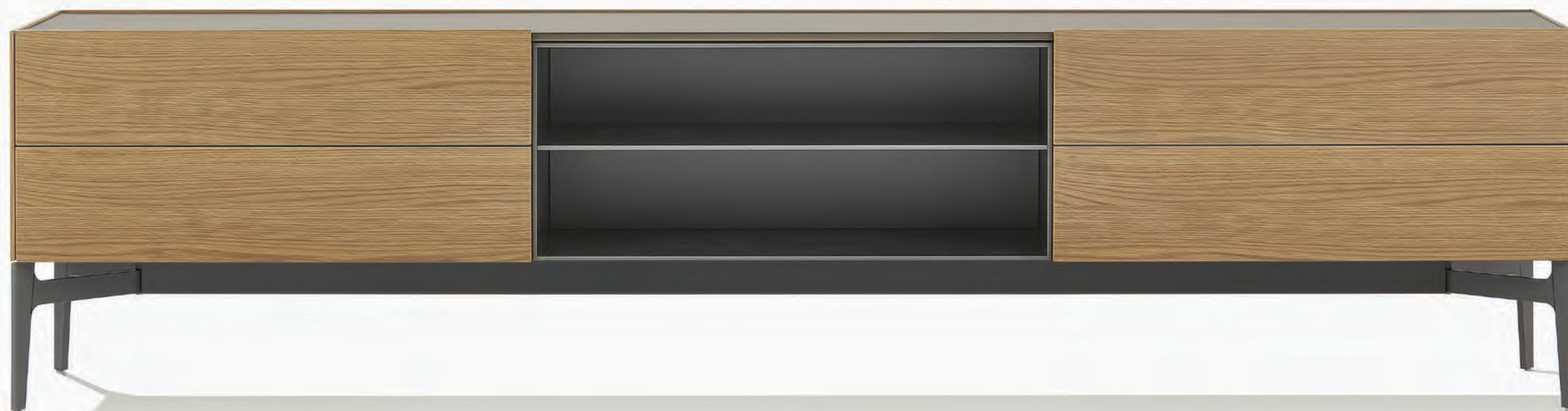





Il cassetto è rivestito in tecnocover Grain, una finitura dal sofisticato effetto pelle disponibile in quattro tonalità.  
The drawer is covered in tecnocover Grain, a sophisticated leather-effect finish available in four shades.

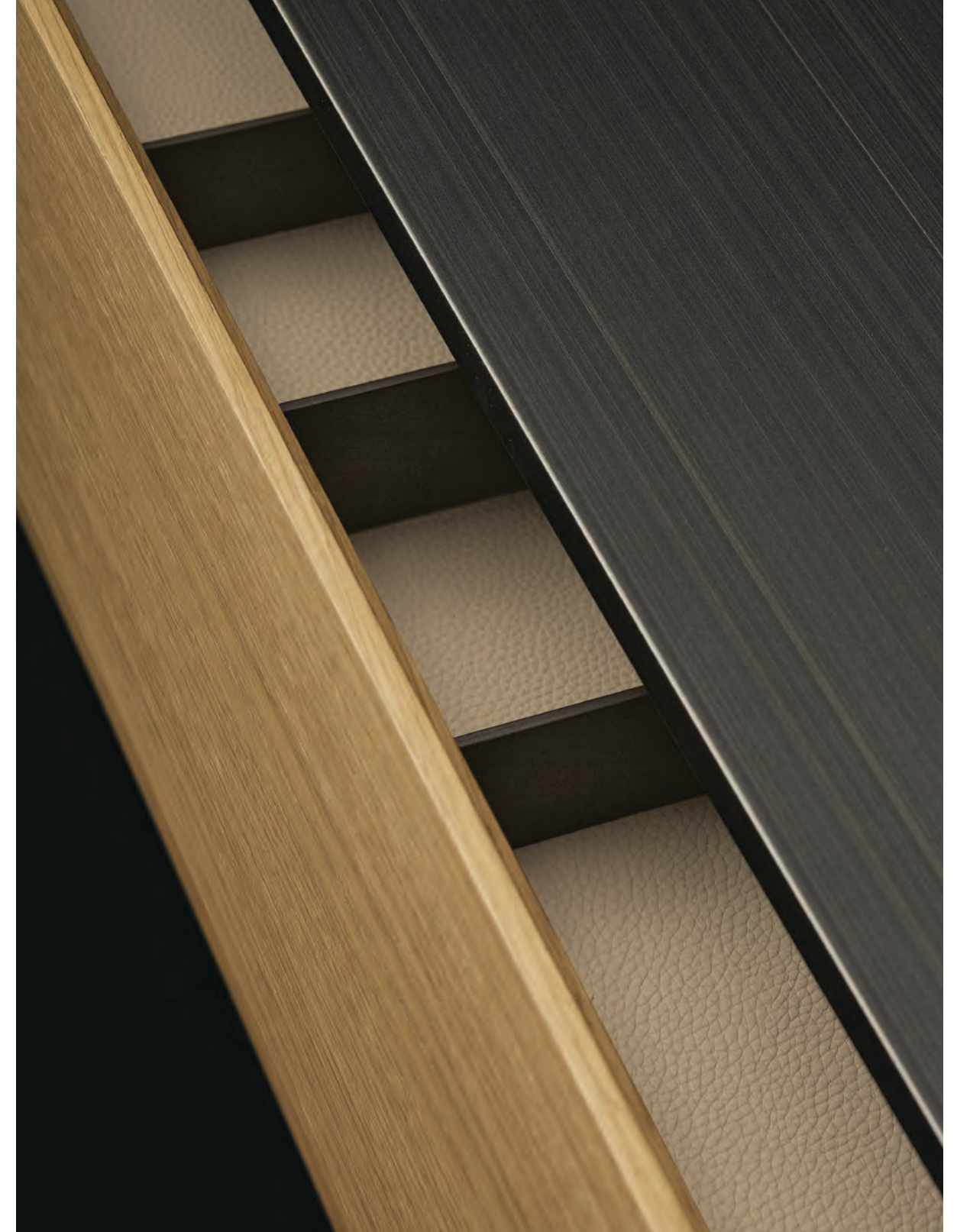

L'interno del cassetto si può attrezzare con diversi accessori come il vassoio portaposate.  
The inside of the drawer can be equipped with various accessories, like the cutlery tray.









Fianchi, frontali e retro schienale leggermente sporgenti rispetto al top  
creano un volume visivamente coerente, perfetto a centrostanza.  
Side, front, and back protruding slightly from the top  
create a visually coherent volume, perfect in the centre of the room.



La scocca può essere laccata nella stessa finitura dei  
fianchi e dei frontali sottili applicati al suo esterno.  
The body can be lacquered in the same finish as the  
thin side and front panels applied on its outside.









Il basamento in metallo della madia Code si contraddistingue per il caratteristico piedino.  
The metal base of the Code sideboard stands out for its characteristic foot.

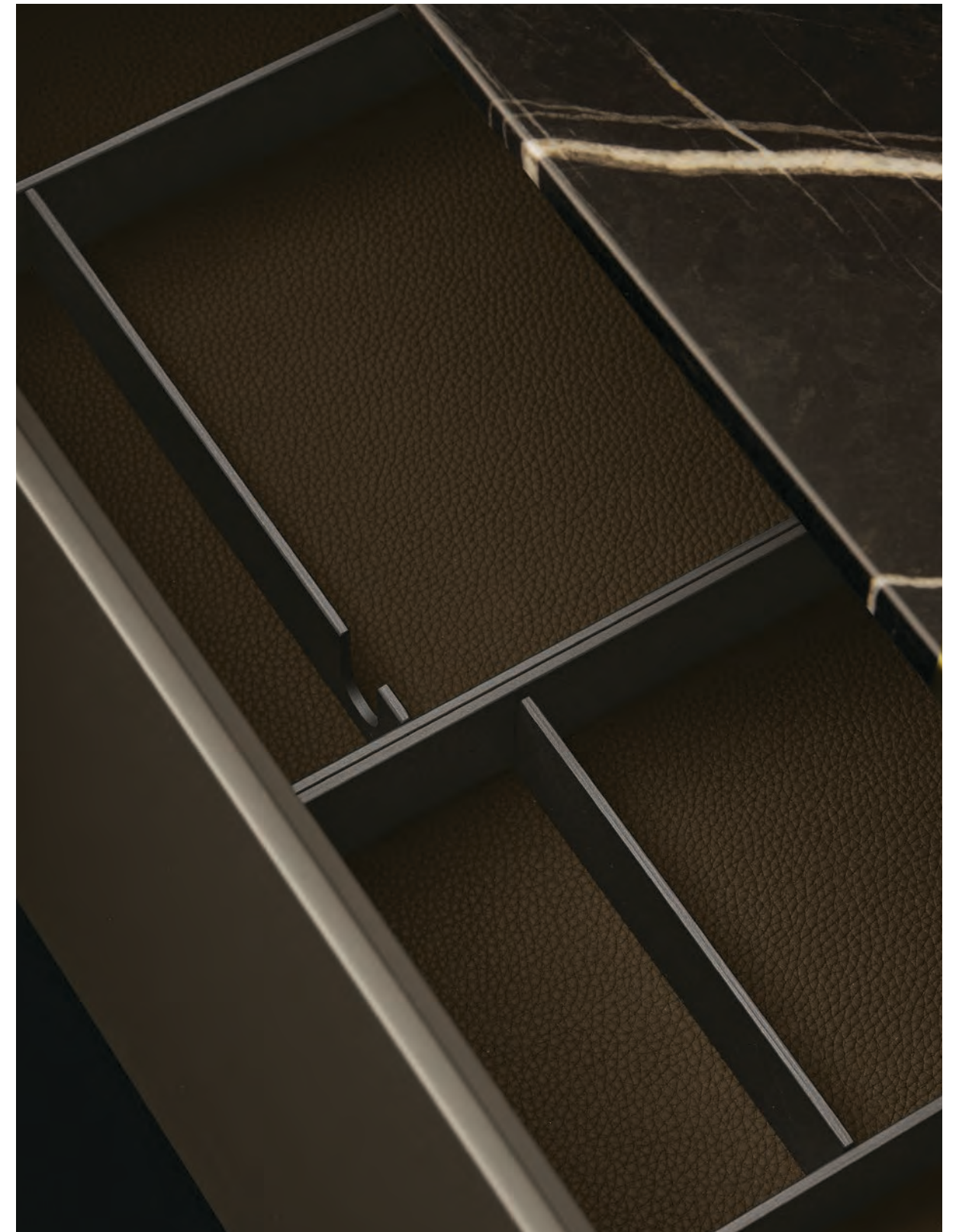

Nel living o nello studio, il cassetto della madia è attrezzato con un vassoio porta fogli A4. Il fondo è rivestito in tecnocover Grain.  
In the living room or in the study, the sideboard drawer is equipped with an A4 paper tray. The bottom is covered with tecnocover Grain.









Un dettaglio della cerniera studiata da Poliform che caratterizza l'anta battente della madia.  
A detail of the hinge designed by Poliform that characterizes the leaf door of the sideboard.



Il basamento della madia Code è disponibile nelle due finiture verniciato ardesia o champagne.  
The base of the Code sideboard is available in two finishes: painted ardesia or champagne.









L'interno della madia con ante in vetro si può personalizzare scegliendo finiture diverse per schienale e struttura.  
The interior of the sideboard with glass doors can be customized by choosing different finishes for the back and the structure.

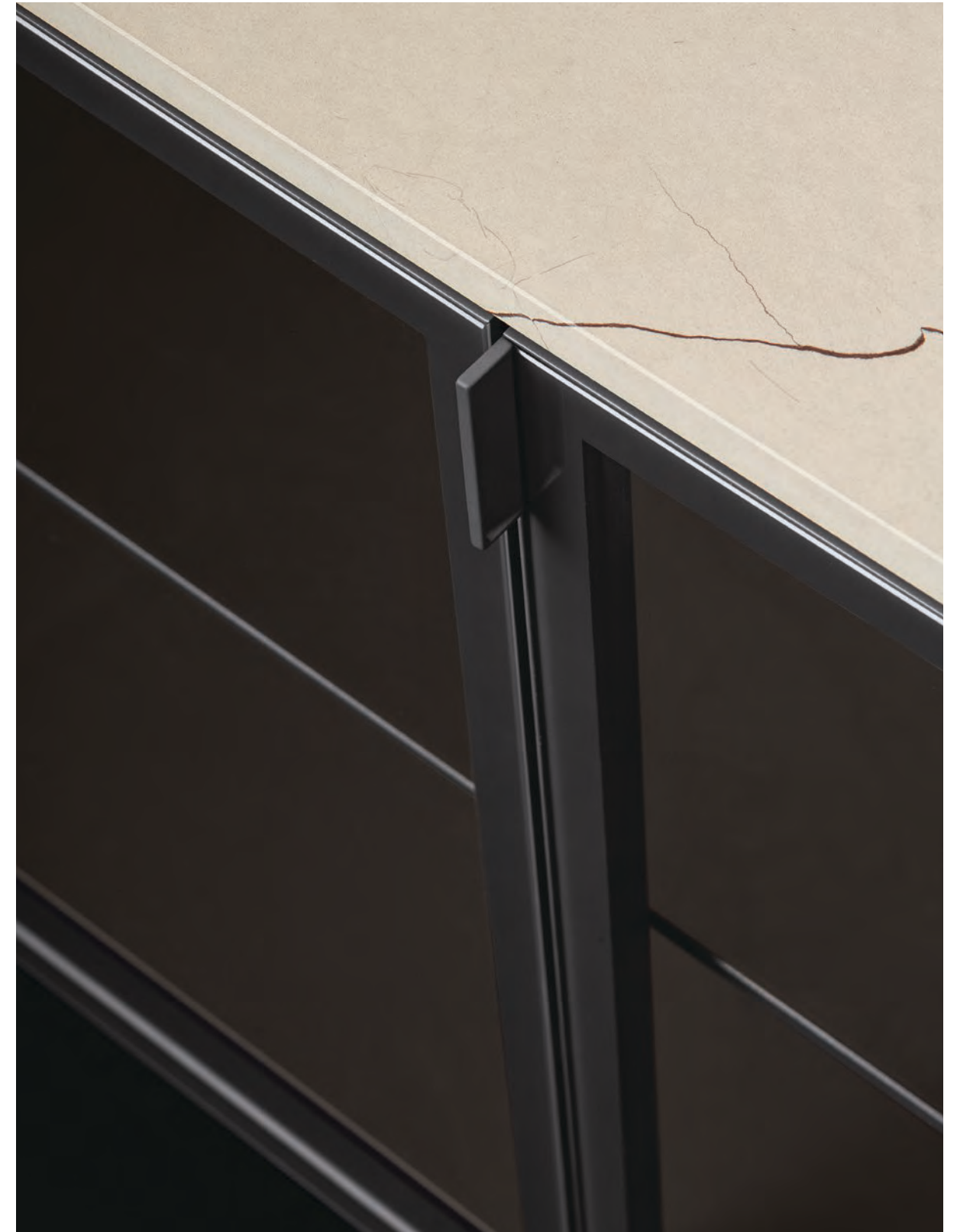

L'anta in vetro si apre sempre con una piccola maniglia metallica, integrata al profilo del telaio.  
The glass door always opens with a small metal handle, integrated into the frame profile.









Il telaio dell'anta a vetrina è in verniciato ardesia per assicurare la continuità estetica con il basamento.  
The showcase door frame is in painted ardesia to ensure aesthetic continuity with the base.

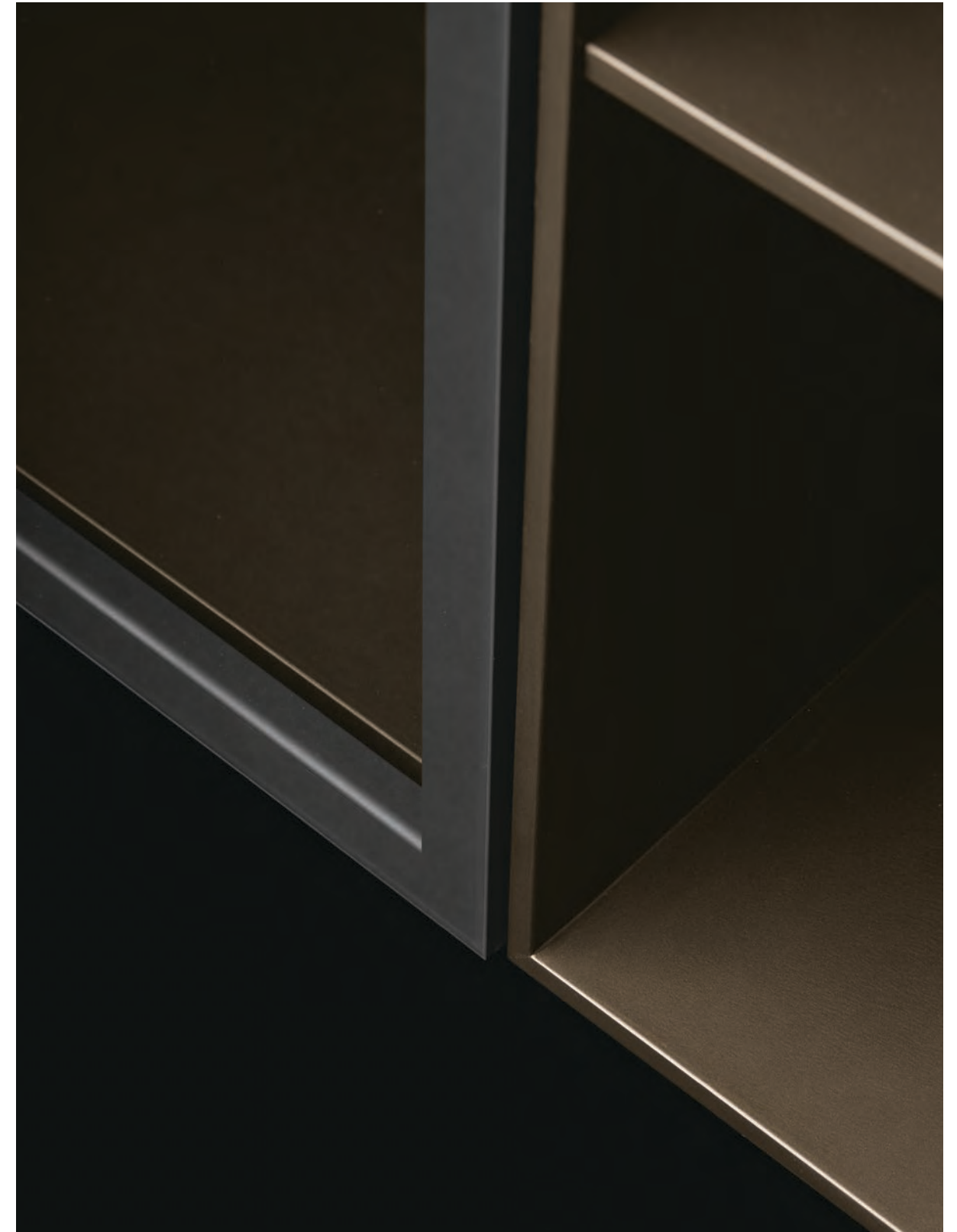

La combinazione tra vani a giorno e contenitori chiusi con anta in vetro dà vita a diverse configurazioni.  
The combination of open compartments and closed storage units with glass door gives life to several different configurations.









Classica ed elegante la configurazione della madia al servizio della zona pranzo, con vano a giorno, vassoio e ante battenti.  
Class and elegance characterize the configuration of the sideboard for the dining area, with an open compartment, tray and leaf doors.



Il vano a giorno è impreziosito dal top in marmo, caratterizzato dalla particolare sagomatura frontale.  
The open compartment is embellished by the marble top, characterized by the particular shaped front.



pp. 117, 118-119, 120, 121

Madia Code in rovere gold con top in laccato metallico bronzo. Vano a giorno in laccato opaco ardesia. Cassetti con fondo opzionale in tecnocover Grain 05 latte. Basamento con piedini ardesia opaco.

pp. 122-123, 124, 125

Madia Code in laccato semilucido granata con top in laccato metallico ottone. Vano a giorno in laccato opaco ottone. Basamento con piedini ardesia opaco.

pp. 126-127, 128, 129

Madia Code in laccato opaco visone con top in marmo sahara noir levigato finitura poliestere. Cassetti con fondo opzionale in tecnocover Grain 02 moro. Basamento con piedini ardesia opaco.

pp. 130-131, 132, 133

Madia Code in olmo nero e basamento con piedini champagne opaco.

pp. 134-135, 136, 137

Madia Code con fianchi in laccato semilucido visone e top in marmo zecevo levigato. Ante in vetro trasparente riflettente con telaio e maniglia in ardesia opaco, ripiani in vetro trasparente. Schienali in tessuto lino chiaro e struttura interna in laccato opaco visone. Basamento con piedini ardesia opaco.

pp. 138, 140, 141

Madia Code in laccato metallico ottone con schienali in noce gold e struttura interna in laccato opaco ottone. Contenitori vetrina con luce a led integrata, ante in vetro trasparente riflettente con telaio e maniglia in ardesia opaco, ripiani in vetro trasparente, frontali cassetti in laccato metallico ottone. Vano a giorno con luce a led integrata, ripiani in laccato opaco ottone. Basamento con piedini ardesia opaco.

pp. 143, 144, 145

Madia Code in laccato metallico bronzo. Vano a giorno con luce a led integrata, schienale in tessuto lino scuro e top interno in marmo sahara noir levigato finitura poliestere. Vassoio con fondo opzionale in tecnocover Grain 06 nocciola. Basamento con piedini ardesia opaco.

pp. 117, 118-119, 120, 121

Code sideboard in gold oak with top in metal lacquer bronzo. Open storage unit in mat lacquer ardesia. Drawers with optional bottom in tecnocover Grain 05 latte. Base with feet mat ardesia.

pp. 122-123, 124, 125

Code sideboard in semi-glossy lacquer granata with top in metal lacquer ottone. Open storage unit in mat lacquer ottone. Base with feet mat ardesia.

pp. 126-127, 128, 129

Code sideboard in mat lacquer visone with top in mat marble sahara noir polyester finish. Drawers with optional bottom in tecnocover Grain 02 moro. Base with feet mat ardesia.

pp. 130-131, 132, 133

Code sideboard in black elm and base with feet mat champagne.

pp. 134-135, 136, 137

Code sideboard with sides in semi-glossy lacquer visone and top in mat marble zecevo. Doors in transparent reflecting glass with frame and handle in mat ardesia, shelves in transparent glass. Backs in fabric lino chiaro and inner structure in mat lacquer visone. Base with feet mat ardesia.

pp. 138, 140, 141

Code sideboard in metal lacquer ottone with backs in gold walnut and inner structure in mat lacquer ottone. Display case storage units with integrated led light, doors in transparent reflecting glass with mat ardesia frame and handle, shelves in transparent glass, drawer fronts in metal lacquer ottone. Open storage unit with integrated led light, shelves in mat lacquer ottone. Base with feet mat ardesia.

pp. 143, 144, 145

Code sideboard in metal lacquer bronzo. Open storage unit with integrated led light, back in fabric lino scuro and inner top in mat marble sahara noir polyester finish. Tray with optional bottom in tecnocover Grain 06 nocciola. Base with feet mat ardesia.













Qui e nella pagina precedente: madia Code in noce gold con top in marmo zecevo levigato attrezzato con passacavi in champagne opaco, vani a giorno e struttura interna in laccato opaco ottone, basamento con piedini in champagne opaco. Boiserie Code in tessuto lino chiaro e profili champagne opaco. Specchio Circle, cornice in cuoio 02 nero e specchio bianco. Pouf New York in tessuto sfoderabile Antea 05 terra di siena.

This and previous page: Code sideboard in gold walnut with top in mat marble zecevo accessorized with cable passage channel in mat champagne, open compartments and inner structure in mat lacquer ottone, base with feet in mat champagne. Code wall panelling in fabric lino chiaro and mat champagne profiles. Circle mirror, frame in hide 02 nero and white mirror. New York pouf in removable fabric Antea 05 terra di siena.



In questa pagina: dettaglio della madia Code in noce gold con top in marmo zecevo levigato attrezzato con passacavi in champagne opaco, vani a giorno e struttura interna in laccato opaco ottone, basamento con piedini in champagne opaco.

This page: close up of the Code sideboard in gold walnut with top in mat marble zecevo accessorized with cable passage channel in mat champagne, open compartments and inner structure in mat lacquer ottone, base with feet in mat champagne.









Qui e nella pagina precedente: composizione Code con boiserie in tessuto lino chiaro e profili in champagne opaco, contenitori sospesi in noce gold con top retroilluminato in marmo zecevo levigato. Mensolone retroilluminato in laccato opaco visone e canalina con profili in champagne opaco. Poltrone Gentleman Single, rivestimento sfoderabile in tessuto Kitami 04 sabbia e gros-grain sahara, basamento in brown nickel lucido. Letto Onda, rivestimento non sfoderabile con lavorazione capitonné in pelle Silk 10 terracotta, piedini in brown nickel opaco. Biancheria da letto coordinata in cotone Provence 04 tortora e 06 roccia.

Here and previous page: Code composition with wall panelling in fabric lino chiaro and mat champagne profiles, suspended storage units in gold walnut with backlit top in mat marble zecevo. Backlit thick shelf in mat lacquer visone and channel with mat champagne profiles. Gentleman Single armchairs, removable cover in fabric Kitami 04 sabbia and grosgrain sahara, base in glossy brown nickel. Onda bed, non-removable cover with capitonné manufacturing in leather Silk 10 terracotta, mat brown nickel feet. Coordinated bed linen in cotton Provence 04 tortora and 06 roccia.









Qui e nella pagina precedente: boiserie Code in tessuto lino chiaro con profili in champagne opaco. Da un lato, contenitore sospeso retroilluminato in laccato metallico ottone con top in marmo zecevo levigato e vano a giorno in laccato opaco ottone. Dall'altro, mensola retroilluminata in laccato metallico ottone. Letto Onda, rivestimento non sfoderabile con lavorazione capitonné in pelle Silk 10 terracotta, piedini in brown nickel opaco. Biancheria da letto coordinata in cotone Provence 04 tortora e 06 roccia. Specchio Circle, cornice in cuoio 26 invecchiato e specchio bianco. Tavolino Dama in legno massello noce canaletto.

Here and previous page: Code wall panelling in fabric lino chiaro with mat champagne profiles. On one side, backlit suspended storage unit in metal lacquer ottone with top in mat marble zecevo and open compartment in mat lacquer ottone. On the other side, backlit shelf in metal lacquer ottone. Onda bed, non-removable cover with capitonné manufacturing in leather Silk 10 terracotta, mat brown nickel feet. Coordinated bed linen in cotton Provence 04 tortora and 06 roccia. Circle mirror, frame in hide 26 invecchiato and white mirror. Dama coffee table in solid wood walnut canaletto.







In questa pagina: boiserie Code in tessuto lino chiaro con profili in champagne opaco, contenitore sospeso retroilluminato in laccato metallico ottone con top in marmo zecevo levigato e vano a giorno in laccato opaco ottone. Letto Onda, rivestimento non sfoderabile con lavorazione capitonné in pelle Silk 10 terracotta, piedini in brown nickel opaco. Biancheria da letto coordinata in cotone Provence 04 tortora e 06 roccia. Poltrona Gentleman Single, rivestimento sfoderabile in tessuto Kitami 04 sabbia e gros-grain sahara, basamento in brown nickel lucido. Tavolino Soori in metallo finitura bronzo anticato.

This page: Code wall panelling in fabric lino chiaro with mat champagne profiles, backlit suspended storage unit in metal lacquer ottone with top in mat marble zecevo and open compartment in mat lacquer ottone. Onda bed, non-removable cover with capitonné manufacturing in leather Silk 10 terracotta, mat brown nickel feet. Coordinated bed linen in cotton Provence 04 tortora and 06 roccia. Gentleman Single armchair, removable cover in fabric Kitami 04 sabbia and grosgrain sahara, base in glossy brown nickel. Soori coffee table in metal with antique bronze finish.







Qui e nella pagina precedente: boiserie Code in tessuto lino chiaro con profili ardesia opaco. Mensolone inferiore retroilluminato in olmo nero, canalina attrezzata con passacavi in olmo nero e profili in ardesia opaco. Contenitore sospeso retroilluminato in laccato metallico ottone con top in marmo zecevo levigato e vano a giorno in laccato opaco ottone. Mensolone superiore in laccato metallico ottone con luce a led integrata. Armadio Senzafine Cover, ante battenti in vetro acidato bronzo, profili e maniglie Fitted in ardesia opaco, fianchi in laccato metallico ottone. Specchio Circle con cornice in cuoio 26 invecchiato e specchio bianco. Sedia Guest, rivestimento non sfoderabile in velluto Tebe 08 notte, cuscino seduta sfoderabile nella stessa finitura. Day bed Bellport, rivestimento sfoderabile in tessuto Arcadia 05 bronzo, rivestimento sfoderabile in tessuto Arcadia 05 bronzo, cuscino a rullo con cinghia in cuoio 02 nero e piedini in brown nickel opaco. Tappeto Plain tortora.

Here and previous page: Code wall panelling in fabric lino chiaro with mat ardesia profiles. Lower backlit thick shelf in black elm, accessorized channel with cable passage in black elm and profiles in mat ardesia. Backlit suspended storage unit in metal lacquer ottone with top in mat marble zecevo and open compartment in mat lacquer ottone. Upper thick shelf in metal lacquer ottone with integrated led light. Wardrobe Senzafine Cover, leaf doors in etched glass bronzo, profiles and handles Fitted in mat ardesia, sides in metal lacquer ottone. Circle mirror with frame in hide 26 invecchiato and white mirror. Guest chair, non-removable cover in velvet Tebe 08 notte, removable cushion in the same finish. Bellport daybed, removable cover in fabric Arcadia 05 bronzo, roll cushion with belt in hide 02 nero and mat brown nickel feet. Carpet Plain tortora.





## CODE SYSTEM

Design R&D Poliform

### Composizione A

Boiserie: tessuto lino chiaro.  
Profili: verniciato champagne opaco.

### Madia

Cassetti: frontale noce gold.  
Vano a giorno: laccato opaco ottone.  
Fianchi laterali: noce gold.  
Top: marmo zecevo levigato attrezzato con passacavi verniciato champagne opaco.  
Basamento con piedini: verniciato champagne opaco.

### Composizione B

Boiserie: tessuto lino chiaro.  
Mensolone sospeso: laccato opaco visone con canalina, luce a led.  
Contenitori sospesi: frontali noce gold con cassetto o anta a ribalta.  
Fianchi laterali: noce gold.  
Top: marmo zecevo levigato, luce a led.  
Profili: verniciato champagne opaco.

### Composizione A

Wall panelling: fabric lino chiaro.  
Profili: mat painted champagne.

### Sideboard

Drawers: front gold walnut.  
Open compartment: mat lacquer ottone.  
Lateral sides: gold walnut.  
Top: mat marble zecevo accessorized with cable passage mat painted champagne.  
Base with feet: mat painted champagne.

### Composizione B

Wall panelling: fabric lino chiaro.  
Suspended thick shelf: mat lacquer visone with channel, led light.  
Suspended storage units: fronts gold walnut with drawer or flap door.  
Lateral sides: gold walnut.  
Top: mat marble zecevo, led light.  
Profili: mat painted champagne.

### Composition A Madia - Sideboard

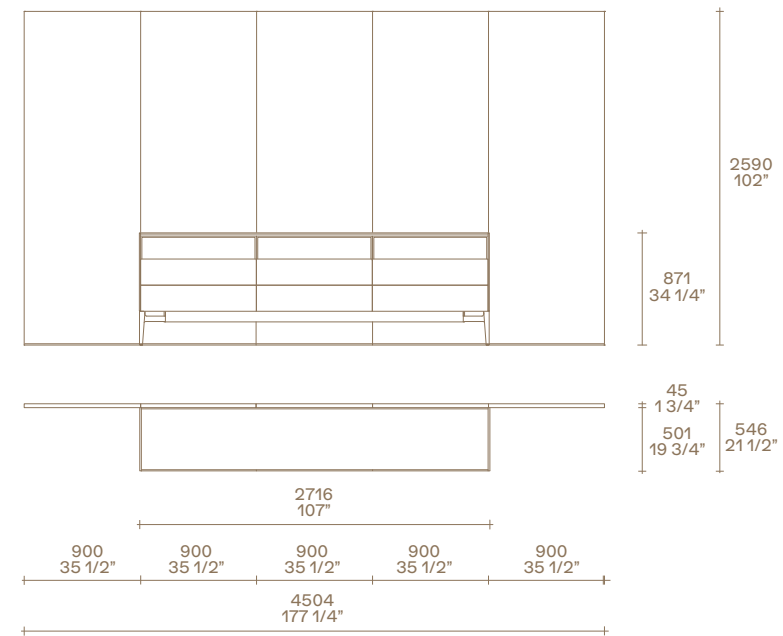

### Composition B

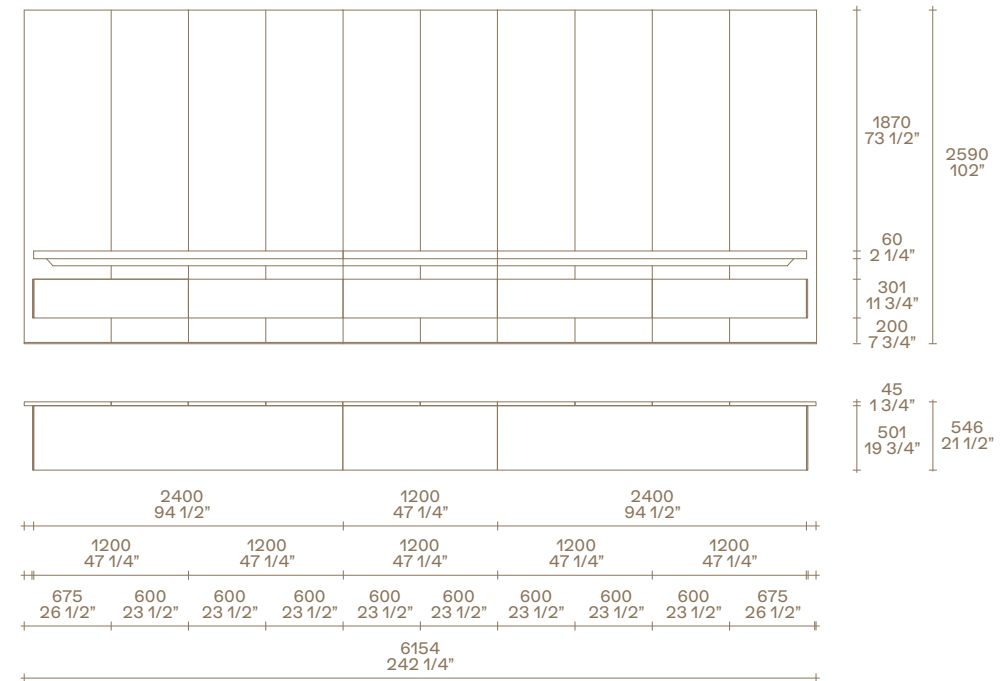



## CODE SYSTEM

Design R&D Poliform

### Composizione C

Boiserie: tessuto lino chiaro.  
Mensola: laccato metallico ottone, luce a led.  
Contenitore sospeso: frontale cassetto laccato metallico ottone.  
Vano a giorno: laccato opaco ottone.  
Fianchi: laccato metallico ottone.  
Top: marmo zecevo levigato, luce a led.  
Profili: verniciato champagne opaco.

### Senzafine Cover vetro

Apertura: battente.  
Ante: vetro acidato 5323 bronzo con profili ardesia opaco.  
Maniglie: Fitted ardesia opaco.  
Fianchi laterali: laccato metallico ottone.  
Parti metalliche: ardesia opaco.

### Code integrato

Boiserie: tessuto lino chiaro.  
Top superiore: laccato metallico ottone, luce a led.  
Mensolone sospeso: olmo nero, canalina attrezzata con passacavi, luce a led.  
Contenitore sospeso: frontale cassetto laccato metallico ottone.  
Vano a giorno: laccato opaco ottone.  
Top: marmo zecevo levigato, luce a led.  
Profili: verniciato ardesia opaco.

### Composition C

Wall panelling: fabric lino chiaro.  
Shelf: metal lacquer ottone, led light.  
Suspended storage unit: drawer front metal lacquer ottone.  
Open compartment: mat lacquer ottone.  
Sides: metal lacquer ottone.  
Top: mat marble zecevo, led light.  
Profiles: mat painted champagne.

### Senzafine Cover glass

Opening: leaf doors.  
Doors: etched glass 5323 bronzo with profiles mat ardesia.  
Handles: Fitted mat ardesia.  
Lateral sides: metal lacquer ottone.  
Metal parts: mat ardesia.

### Code integrated

Wall panelling: fabric lino chiaro.  
Upper shelf: metal lacquer ottone, led light.  
Suspended thick shelf: black elm, accessorized cable passage channel, led light.  
Suspended storage unit: drawer front metal lacquer ottone.  
Open compartment: mat lacquer ottone.  
Top: mat marble zecevo, led light.  
Profiles: mat painted ardesia.

## Composition C

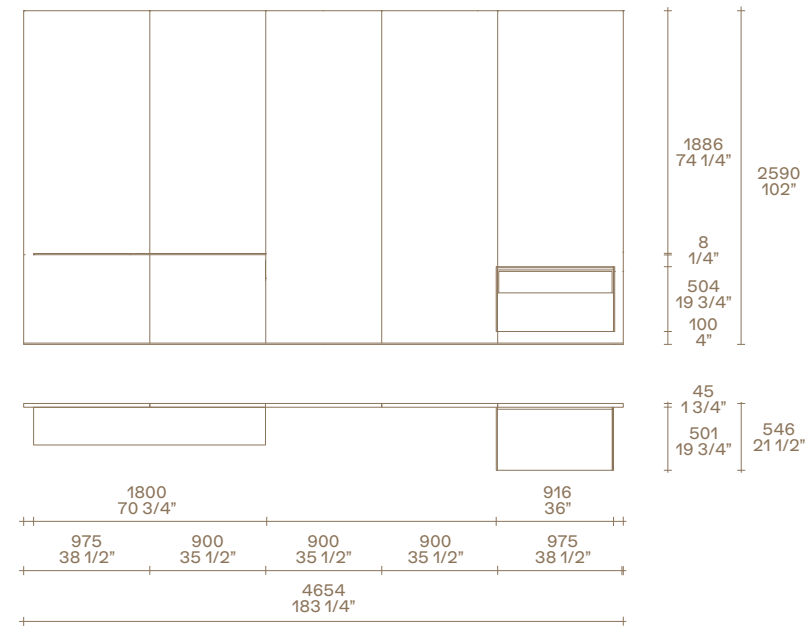

### Senzafine Cover vetro

Design R&D Poliform

### Code integrato - integrated

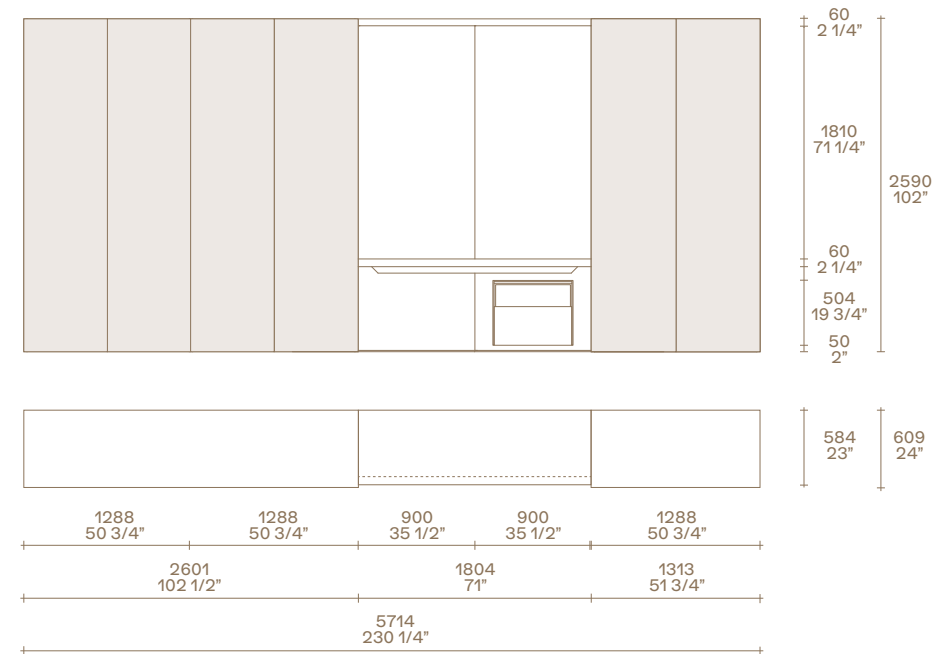



COMPOSITIONS

COMPOSITION 01	176
COMPOSITION 02	180
COMPOSITION 03	184
COMPOSITION 04	188
COMPOSITION 05	192
COMPOSITION 06	196
COMPOSITION 07	200
COMPOSITION 08	204
COMPOSITION 09	208
COMPOSITION 10	212
COMPOSITION 11	216







## COMPOSITION 01

### Contenitori a terra con cassetto

Laccato metallico bronzo  
struttura nobilitata ardesia  
zoccolino ardesia opaco

### Fianchi laterali

Laccato metallico bronzo

### Top di finitura

Olmo nero

### Pensili con anta battente

Olmo nero  
struttura e schienali olmo nero  
ripiani olmo nero

### Libreria

Laccato opaco bronzo

### Floorstanding storage units with drawer

Metal lacquer bronzo  
structure melamine ardesia  
plinth mat ardesia

### Lateral sides

Metal lacquer bronzo

### Finishing top

Black elm

### Hanging storage units with leaf door

Black elm  
structure and backs black elm  
shelves black elm

### Bookcase

Mat lacquer bronzo

L 4816 P 501 H 1610  
W 189 1/2" D 19 3/4" H 63 1/2"

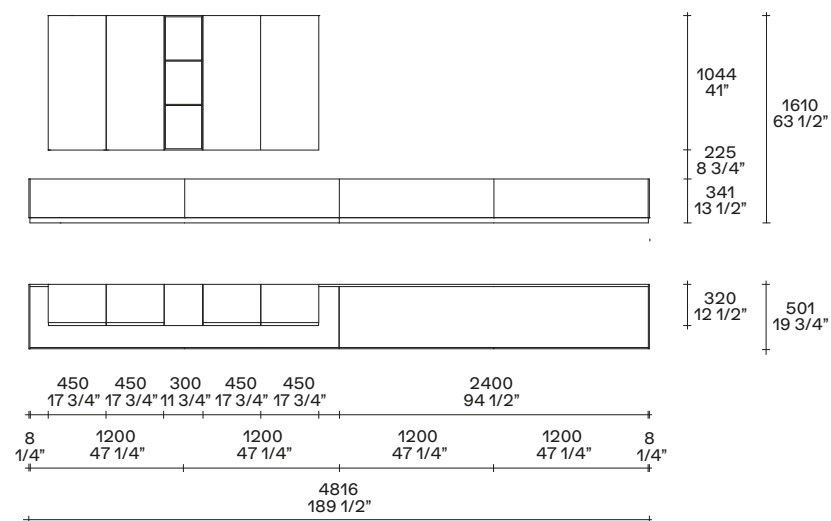

23 bronzo  
laccato metallico  
metal lacquer



olmo nero  
black elm

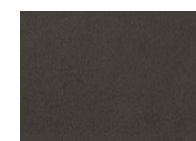

23 bronzo  
laccato opaco  
mat lacquer

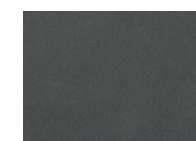

ardesia opaco  
mat ardesia

**1 Saint-Germain Boomerang divano**  
Tessuto sfoderabile Kitami 04 sabbia.  
Cuscini opzionali in velluto sfoderabile  
Glasgow 04 avio.  
l 3200 p 1535

**2 Koishi tavolini**  
Strutture verniciato champagne opaco.  
Piani in marmo calacatta oro levigato.  
1200x1090 h 270  
1050x620 h 270  
Struttura verniciato brunito e piano in  
vetro blu riflettente.  
500x500 h 530

**3 Mad Chair poltrone**  
Pelle sfoderabile Nabuk 09 ruggine  
e struttura in brown nickel lucido.  
l 810 p 770 h 700

**4 Orbit tavolini**  
Piano e struttura in vetro bronzato,  
struttura in vetro soffiato.  
Ø 440 h 550 - Ø 480 h 460

**5 Frame tappeto**  
Colore carbone.  
Dimensioni su misura 6000x3500

**1 Saint-Germain Boomerang sofa**  
Removable fabric Kitami 04 sabbia.  
Optional cushions in removable velvet  
Glasgow 04 avio.  
w 126" d 60 1/2"

**2 Koishi coffee tables**  
Structures painted mat champagne.  
Tops in mat marble calacatta oro.  
47 1/4"x43" h 10 3/4"  
41 1/4"x24 1/2" h 10 3/4"  
Structure painted brunito and top in blu  
reflecting glass.  
19 3/4"x19 3/4" h 20 3/4"

**3 Mad Chair armchairs**  
Removable leather Nabuk 09 ruggine  
and structure in glossy brown nickel.  
w 32" d 30 1/4" h 27 1/2"

**4 Orbit coffee tables**  
Top and structure in bronzed glass,  
structure in blown glass.  
Ø 17 1/4" h 21 3/4" - Ø 19" h 18"

**5 Frame carpet**  
Colour carbone.  
Customized sizes 236 1/4"x137 3/4"

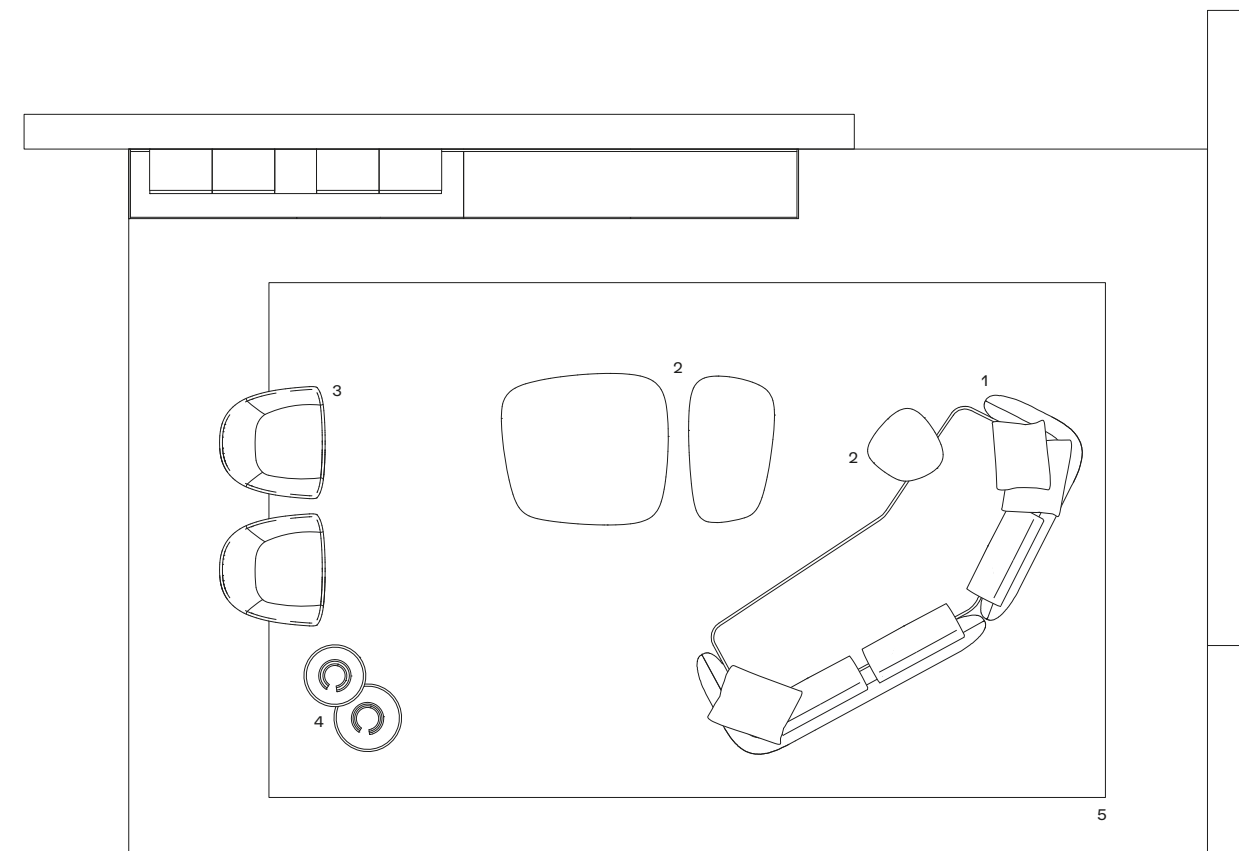

Display 40 mq-sqm







## COMPOSITION 02

### Contenitori a terra con ribalta e cassetto, contenitori con cassetto

Laccato semilucido visone  
struttura nobilitata ardesia  
zoccolino ardesia opaco

### Floorstanding storage units with flap door and drawer, storage units with drawer

Semi-glossy lacquer visone  
structure melamine ardesia  
plinth mat ardesia

### Contenitori con vano a giorno

Laccato opaco bronzo

### Open storage units

Mat lacquer bronzo

### Fianchi laterali

Laccato semilucido visone

### Lateral sides

Semi-glossy lacquer visone

### Top di finitura

Laccato metallico bronzo

### Finishing top

Metal lacquer bronzo

### Mensole a muro

Laccato opaco bronzo  
profili ardesia opaco

### Wall shelves

Mat lacquer bronzo  
profiles mat ardesia

L 4516 P 501 H 1912  
W 177 3/4" D 19 3/4" H 75 1/4"

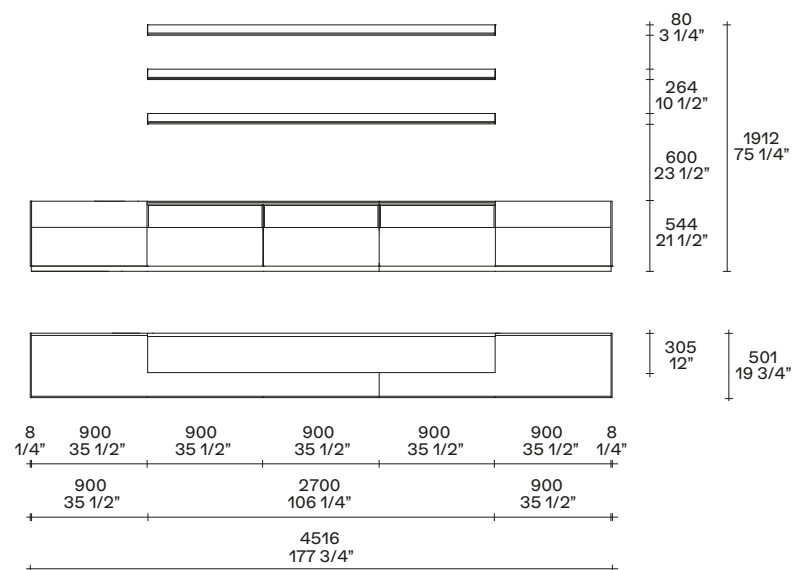

48 visone  
laccato semilucido  
semi-glossy lacquer

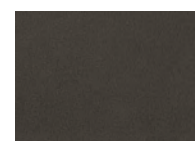

23 bronzo  
laccato opaco  
mat lacquer



23 bronzo  
laccato metallico  
metal lacquer

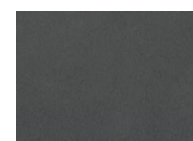

ardesia opaco  
mat ardesia

### 1 Saint-Germain divano

Tessuto sfoderabile Siro 01 bianco.  
Cuscini opzionali in tessuto sfoderabile  
Brest 11 cioccolato e velluto sfoderabile  
Persia 2020 bruciato.  
Composizione l 3610 p 3180

### 1 Saint-Germain sofa

Removable fabric Siro 01 bianco.  
Optional cushions in removable fabric  
Brest 11 cioccolato and removable  
velvet Persia 2020 bruciato.  
Composition w 142 1/4" d 125 1/4"

### 2 Koishi tavolini

Strutture verniciato brunito.  
Piano in marmo zecevo levigato.  
1200x1090 h 270  
Piano in olmo nero.  
1050x620 h 270  
Piano in vetro blu riflettente.  
500x500 h 530

### 2 Koishi coffee tables

Structures painted brunito.  
Top in mat marble zecevo.  
47 1/4"x43" h 10 3/4"  
Top in black elm.  
41 1/4"x24 1/2" h 10 3/4"  
Top in blu reflecting glass.  
19 3/4"x19 3/4" h 20 3/4"

### 3 Le Club poltrone

Pelle non sfoderabile Silk 10 terracotta.  
l 940 p 880 h 670

### 3 Le Club armchairs

Non-removable leather Silk 10 terracotta.  
w 37" d 34 3/4" h 26 1/2"

### 4 Orbit tavolini

Piano e struttura in vetro bronzato,  
struttura in vetro soffiato.  
Ø 440 h 550 - Ø 480 h 460

### 4 Orbit coffee tables

Top and structure in bronzed glass,  
structure in blown glass.  
Ø 17 1/4" h 21 3/4" - Ø 19" h 18"

### 5 Relief tappeto

Colore cammello.  
Dimensioni su misura 5000x3500

### 5 Relief carpet

Colour cammello.  
Customized sizes 196 3/4"x137 3/4"

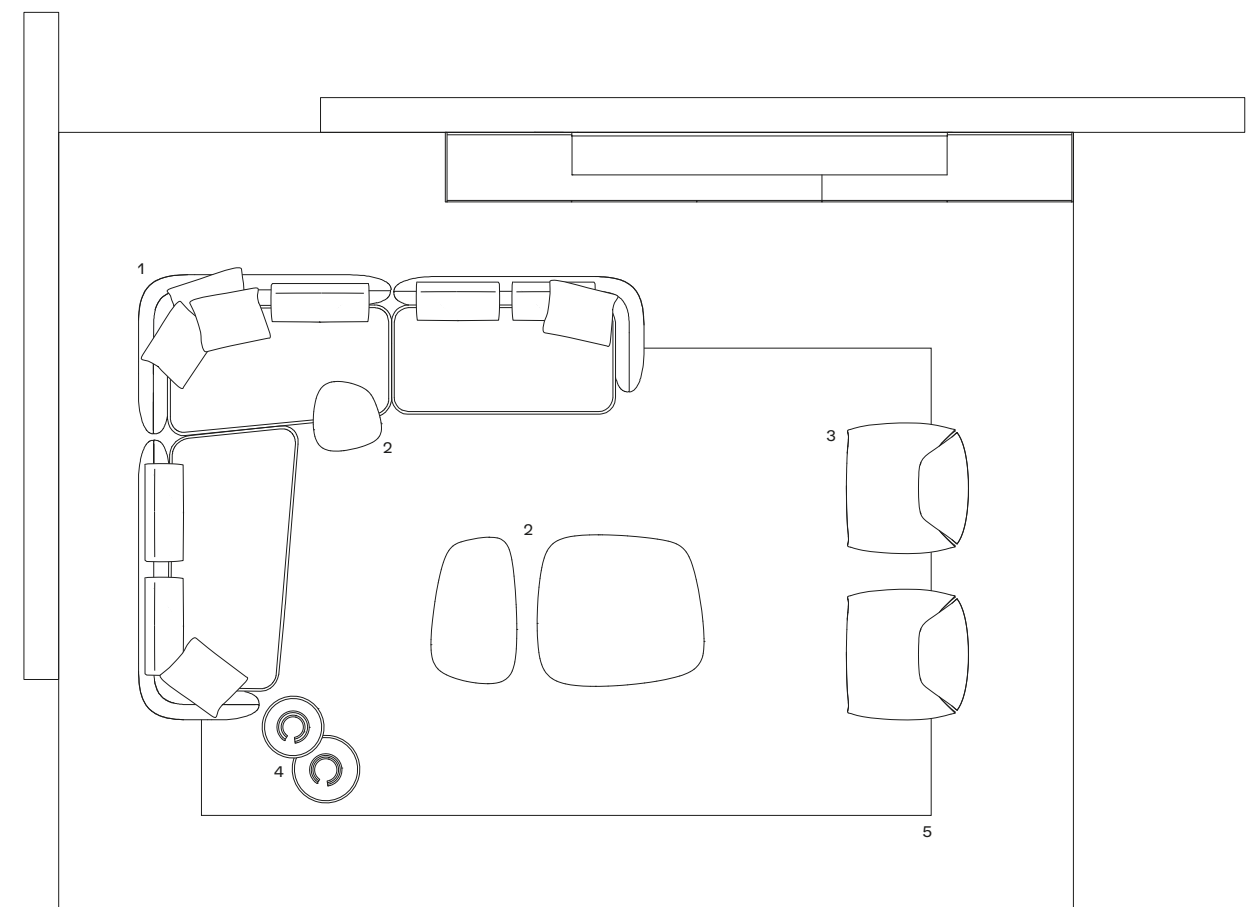

Display 40 mq-sqm







## COMPOSITION 03

### Contenitori a terra con ribalta e cassetto, contenitori con cassetto

Rovere gold  
struttura nobilitato ardesia  
zoccolino ardesia opaco

### Floorstanding storage units with flap door and drawer, storage units with drawer

Gold oak  
structure melamine ardesia  
plinth mat ardesia

### Contenitori con vano a giorno

Laccato opaco bronzo

### Open storage units

Mat lacquer bronzo

### Fianchi laterali

Rovere gold

### Lateral sides

Gold oak

### Top di finitura

Laccato metallico bronzo

### Finishing top

Metal lacquer bronzo

### Mensole a muro

Laccato metallico bronzo  
profili ardesia opaco

### Wall shelves

Metal lacquer bronzo  
profiles mat ardesia

L 3616 P 501 H 1912  
W 142 1/4" D 19 3/4" H 75 1/4"

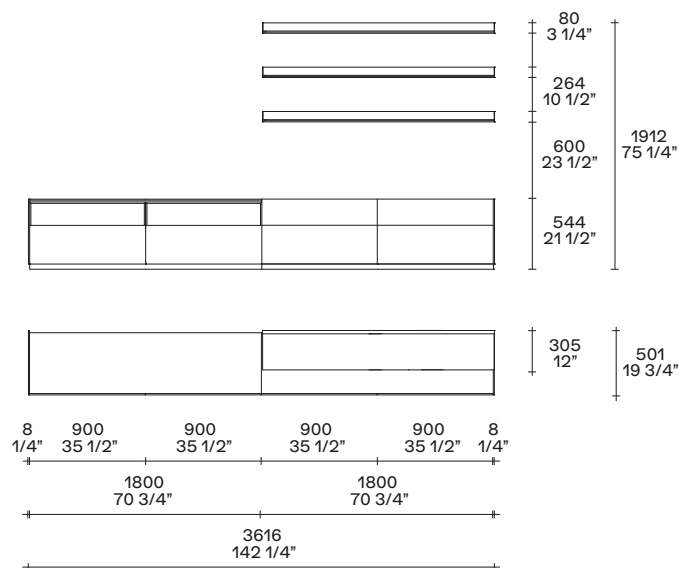

rovere gold  
gold oak

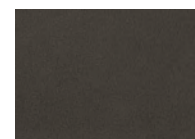

23 bronzo  
laccato opaco  
mat lacquer

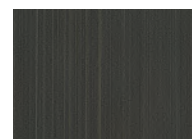

23 bronzo  
laccato metallico  
metal lacquer

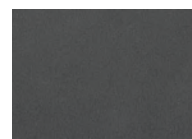

ardesia opaco  
mat ardesia

### 1 Saint-Germain divano

Tessuto sfoderabile Micene 03 sabbia.  
Cuscini opzionali in tessuto sfoderabile  
Micene 03 sabbia e velluto sfoderabile  
Persia 54 prussia, tavolino struttura  
verniciato brunito, piano pietra ebano  
spatolata 890x450 h 360.  
Composizione l 4740 p 3100

### 1 Saint-Germain sofa

Removable fabric Micene 03 sabbia.  
Optional cushions in removable fabric  
Micene 03 sabbia and removable fabric  
velvet Persia 54 prussia, coffee table  
structure painted brunito, top spatula-  
finish ebony stone 35"x17 3/4" h 14 1/4".  
Composition w 186 1/2" d 122"

### 2 Koishi tavolini

Strutture verniciato brunito. Piani in vetro  
blu riflettente e olmo nero 1200x1090  
h 270; marmo zecevo levigato 500x500  
h 530 - 720x430 h 480

### 2 Koishi coffee tables

Structures painted brunito. Tops in blu  
reflecting glass and black elm 47 1/4"x  
43" h 10 3/4"; mat marble zecevo 19 3/4"  
x19 3/4" h 20 3/4" - 28 1/4"x17" h 19"

### 3 Mad Chair poltrone

Velluto sfoderabile Persia 54 prussia,  
basamento girevole brown nickel lucido.  
l 810 p 770 h 700

### 3 Mad Chair armchairs

Removable velvet Persia 54 prussia,  
swivel base glossy brown nickel.  
w 37" d 34 3/4" h 26 1/2"

### 4 Orbit tavolini

Piano e struttura in vetro bronzato,  
struttura in vetro soffiato.  
Ø 440 h 550 - Ø 480 h 460

### 4 Orbit coffee tables

Top and structure in bronzed glass,  
structure in blown glass.  
Ø 17 1/4" h 21 3/4" - Ø 19" h 18"

### 5 Cannelé tappeto

Dimensioni su misura 6000x5000

### 5 Cannelé carpet

Customized sizes 236 1/4"x196 3/4"

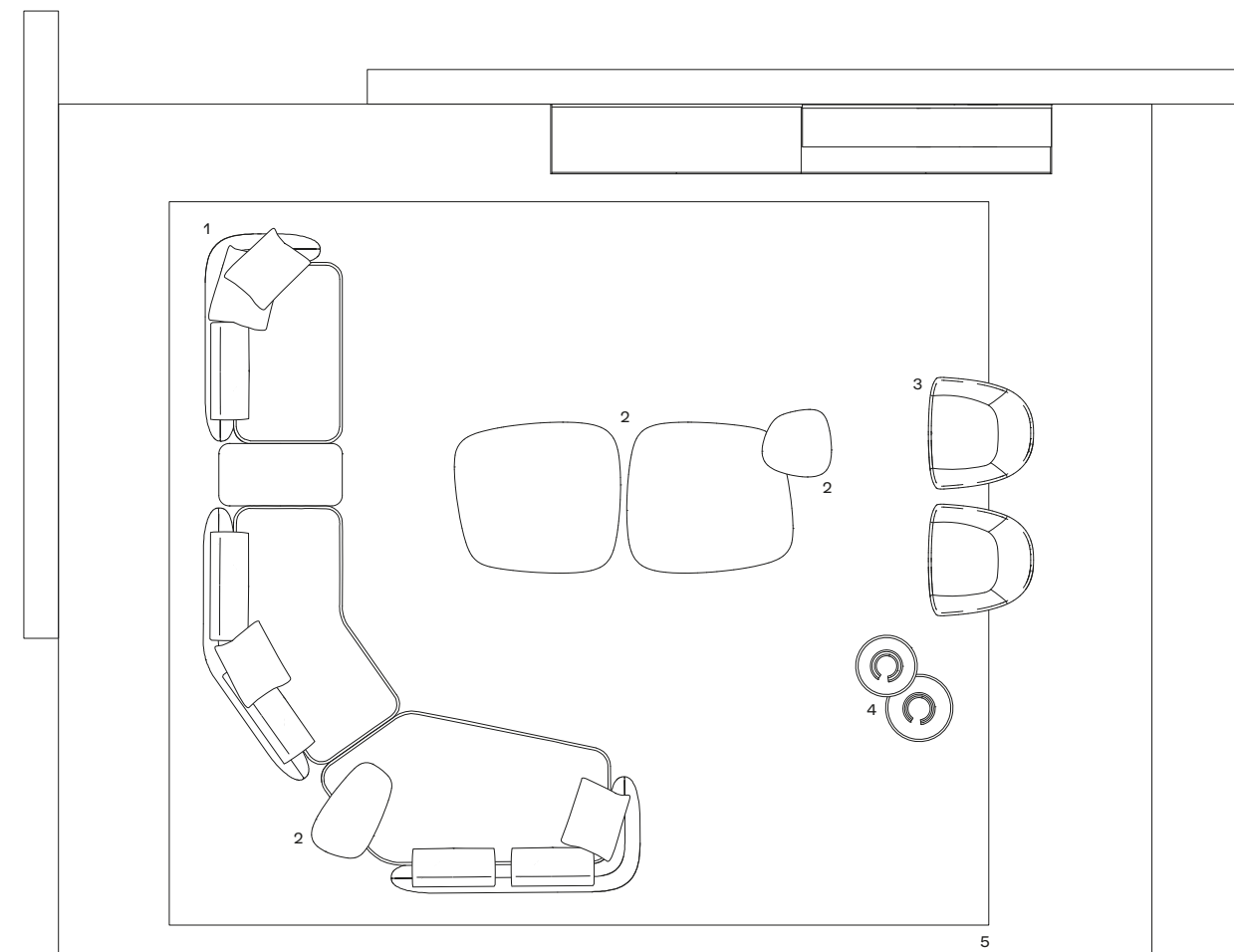

Display 49 mq-sqm







## COMPOSITION 04

### Boiserie

Lino bruciato  
profili champagne opaco

### Mensole

Laccato metallico ottone  
luce a led dimmerabile

### Mensolone sospeso

Rovere gold

### Contenitori a terra con cassetto

Laccato metallico ottone  
struttura nobilitato ardesia  
zoccolino champagne opaco  
profilo superiore con luce a led dimmerabile

### Fianchi laterali

Laccato metallico ottone

### Top di finitura

Marmo zecevo levigato

### Wall panelling

Lino bruciato  
profili mat champagne

### Shelves

Metal lacquer ottone  
led light with dimmer

### Suspended thick shelf

Gold oak

### Floorstanding storage units with drawer

Metal lacquer ottone  
structure melamine ardesia  
plinth mat champagne  
upper profile with led light with dimmer

### Lateral sides

Metal lacquer ottone

### Finishing top

Mat marble zecevo

L 3754 P 546 H 2590  
W 147 3/4" D 21 1/2" H 102"

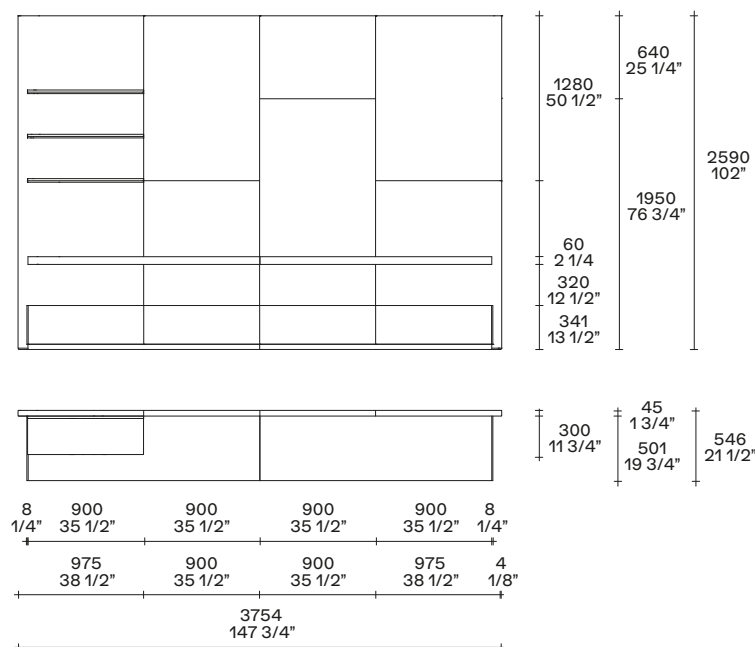

lino bruciato



24 ottone  
laccato metallico  
metal lacquer



zecevo  
marmo levigato  
mat marble



rovere gold  
gold oak

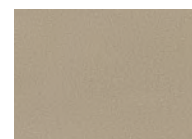

champagne opaco  
mat champagne

**1 Saint-Germain Boomerang divano**  
Pelle sfoderabile Nabuk 01 latte.  
Cuscini opzionali in tessuto sfoderabile  
Brest 04 pepe e velluto sfoderabile  
Persia 1404 carbone.  
I 3200 p 1535

**2 Koishi tavolini**  
Strutture verniciato brunito.  
Piani in marmo sahara noir levigato.  
1200x1090 h 270  
1050x620 h 270  
Piano in olmo nero.  
500x500 h 530

**3 Le Club poltrone**  
Tessuto sfoderabile Agadir 09 giada.  
I 940 p 880 h 670

**4 Orbit tavolini**  
Piano e struttura in vetro bronzato,  
struttura in vetro soffiato.  
Ø 440 h 550 - Ø 480 h 460

**5 Dama tavolino**  
Massello di noce canaletto.  
Ø 340 h 460

**6 Cannelé tappeto**  
Dimensioni su misura 5000x3500

**1 Saint-Germain Boomerang sofa**  
Removable leather Nabuk 01 latte.  
Optional cushions in removable fabric  
Brest 04 pepe and removable velvet  
Persia 1404 carbone.  
w 126" d 60 1/2"

**2 Koishi coffee tables**  
Structures painted brunito.  
Tops in mat marble sahara noir.  
47 1/4"x43" h 10 3/4"  
41 1/4"x24 1/2" h 10 3/4"  
Top in black elm.  
19 3/4"x19 3/4" h 20 3/4"

**3 Le Club armchairs**  
Removable fabric Agadir 09 giada.  
w 37" d 34 3/4" h 26 1/2"

**4 Orbit coffee tables**  
Top and structure in bronzed glass,  
structure in blown glass.  
Ø 17 1/4" h 21 3/4" - Ø 19" h 18"

**5 Dama coffee table**  
Solid walnut canaletto.  
Ø 13 1/2" h 18"

**6 Cannelé carpet**  
Customized sizes 196 3/4"x137 3/4"

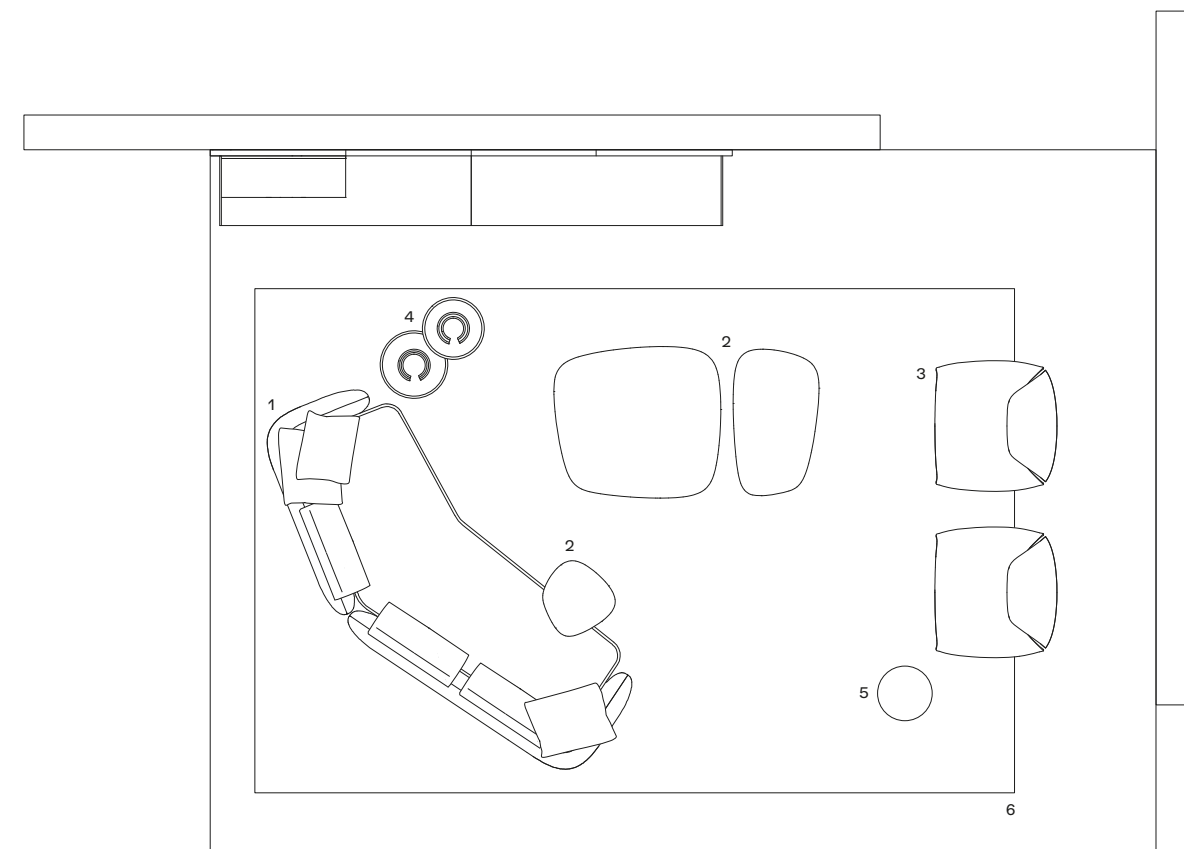

Display 36 mq-sqm







## COMPOSITION 05

### Boiserie

Lino chiaro  
profili ardesia opaco

### Mensole

Laccato opaco bronzo  
luce a led dimmerabile

### Contenitori a terra con ribalta e cassetto, contenitori con cassetto

Olmo nero  
struttura nobilitato ardesia  
zoccolino ardesia opaco  
profilo superiore con luce a led dimmerabile

### Contenitori con vano a giorno

Laccato opaco bronzo  
profilo superiore con luce a led dimmerabile

### Fianchi laterali e top di finitura

Olmo nero

### Wall panelling

Lino chiaro  
profiles mat ardesia

### Shelves

Mat lacquer bronzo  
led light with dimmer

### Floorstanding storage units with flap door and drawer, storage units with drawer

Black elm  
structure melamine ardesia  
plinth mat ardesia  
upper profile with led light with dimmer

### Open storage units

Mat lacquer bronzo  
Upper profile with led light with dimmer

### Lateral sides and finishing top

Black elm

L 3754 P 546 H 1950  
W 147 3/4" D 21 1/2" H 76 3/4"

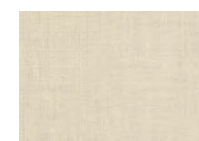
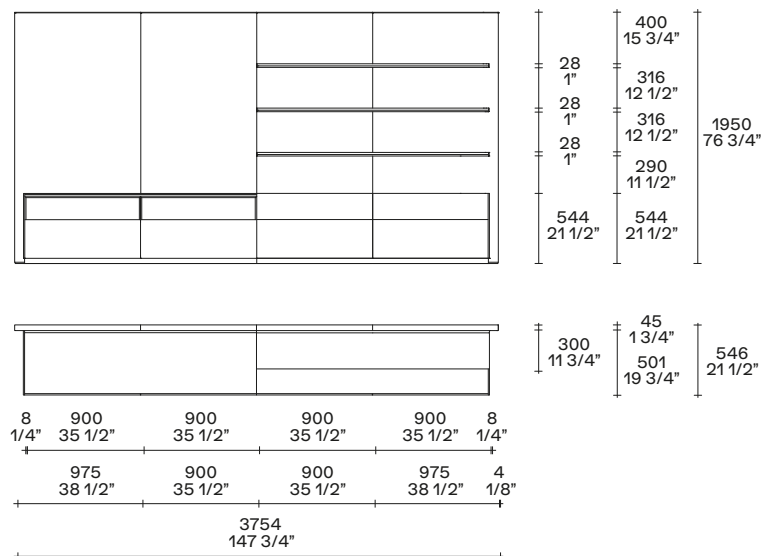

lino chiaro

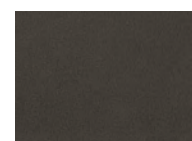

23 bronzo  
laccato opaco  
mat lacquer



olmo nero  
black elm



ardesia opaco  
mat ardesia

### 1 Saint-Germain divano

Tessuto sfoderabile Antea 04 canapa.  
Cuscini opzionali in tessuto sfoderabile  
Lero 01 ecrù, tavolino struttura verniciato  
brunito, piano pietra ebano spatolata  
890×450 h 360.  
Composizione l 4740 p 3100

### 2 Koishi tavolini

Strutture verniciato brunito.  
Piani in marmo zecevo levigato.  
1200×1090 h 270  
1050×620 h 270  
720×430 h 480

### 3 Le Club poltrone

Pelle non sfoderabile Silk 12 senape.  
l 940 p 880 h 670

### 4 Orbit tavolini

Piano e struttura in vetro bronzato,  
struttura in vetro soffiato.  
Ø 440 h 550 - Ø 480 h 460

### 5 Frame tappeto

Colore grey.  
Dimensioni su misura 6000×4000

### 1 Saint-Germain sofa

Removable fabric Antea 04 canapa.  
Optional cushions in removable fabric  
Lero 01 ecrù, coffee table structure  
painted brunito, top spatula-finish ebony  
stone 35"×17 3/4" h 14 1/4".  
Composition w 186 1/2" d 122"

### 2 Koishi coffee tables

Structures painted brunito.  
Tops in mat marble zecevo.  
47 1/4"×43" h 10 3/4"  
41 1/4"×24 1/2" h 10 3/4"  
28 1/4"×17" h 19"

### 3 Le Club armchairs

Non-removable leather Silk 12 senape.  
w 37" d 34 3/4" h 26 1/2"

### 4 Orbit coffee tables

Top and structure in bronzed glass,  
structure in blown glass.  
Ø 17 1/4" h 21 3/4" - Ø 19" h 18"

### 5 Frame carpet

Colour grey.  
Customized sizes 236 1/4"×157 1/2"

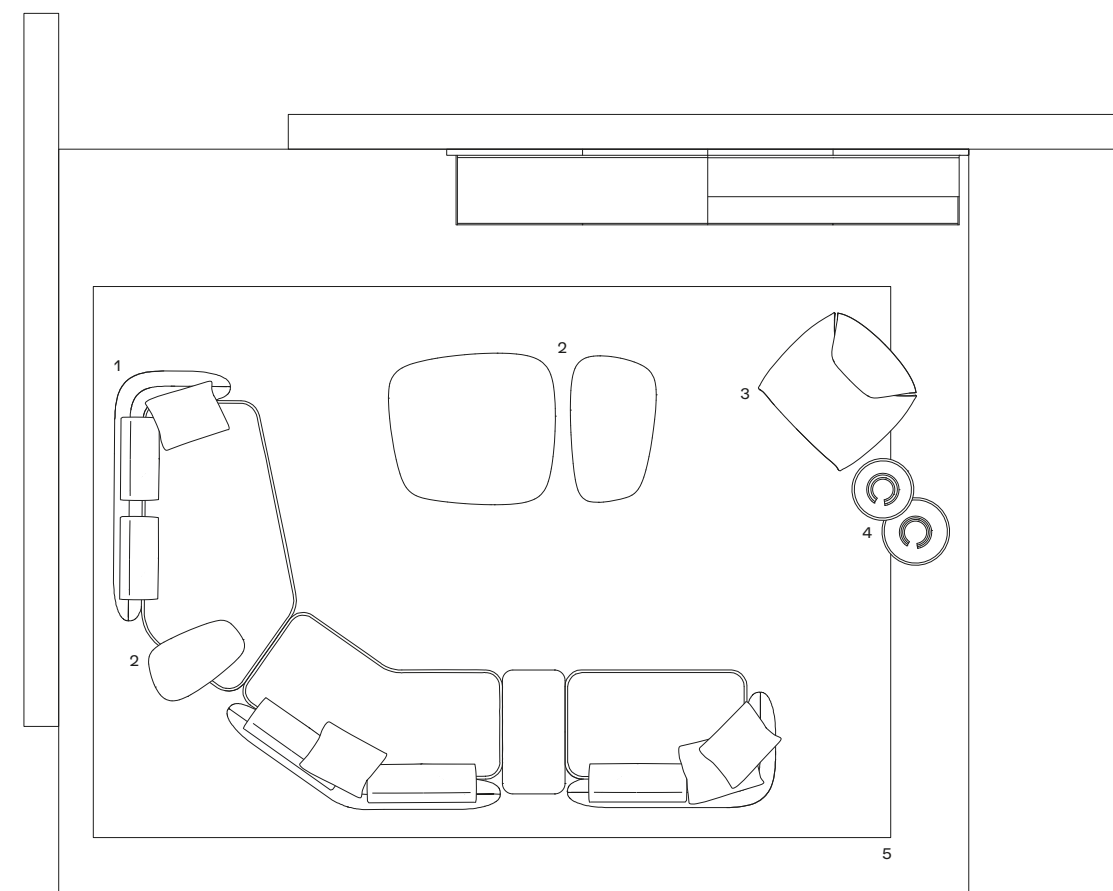

Display 36 mq-sqm







## COMPOSITION 06

### Contenitore Living con ante vetro

Vetro trasparente riflettente, telaio ardesia opaco  
struttura olmo nero, schienale lino chiaro  
cassetiera interna olmo nero, top marmo zecevo levigato, ripiano vetro trasparente  
luce a led interna

### Contenitori Living con vano a giorno

Laccato opaco ottone  
schienale lino chiaro  
luce a led interna

### Portale TV

Lino chiaro  
coperchio superiore laccato opaco carbone  
coperchio inferiore marmo zecevo levigato  
contenitori con ribalta olmo nero, struttura nobilitato ardesia

### Contenitore Living con ante battenti

Olmo nero  
struttura olmo nero, schienale lino chiaro  
ripiani olmo nero

### Fianchi laterali e top di finitura

Olmo nero

### Storage unit Living with glass doors

Transparent reflecting glass, frame mat ardesia  
structure black elm, back lino chiaro  
Inner chest of drawers black elm, top mat marble zecevo, shelf transparent glass  
inner led light

### Open storage units Living

Mat lacquer ottone  
back lino chiaro  
inner led light

### TV-portal

Lino chiaro  
upper shelf mat lacquer carbone  
lower shelf mat marble zecevo  
storage units with flap door black elm,  
structure melamine ardesia

### Storage unit Living with leaf doors

Black elm  
structure black elm, back lino chiaro  
shelves black elm

### Lateral sides and finishing top

Black elm

L 4066 P 501 H 1529  
W 160" D 19 3/4" H 60 1/4"

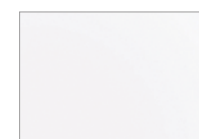
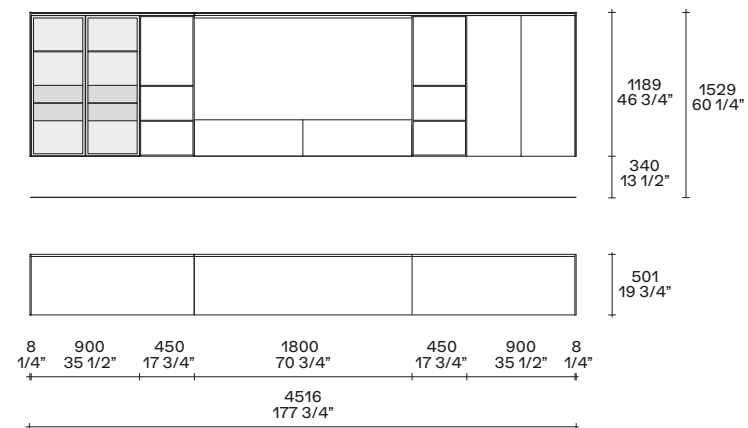

5000 vetro trasparente riflettente - reflecting transparent glass

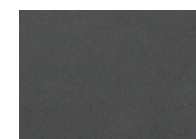

ardesia opaco mat ardesia



24 ottone laccato opaco mat lacquer

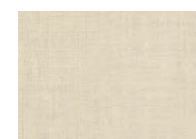

lino chiaro



olmo nero black elm



zecevo marmo levigato mat marble

### 1 Saint-Germain divano

Tessuto sfoderabile Agadir 06 oca.  
Cuscini opzionali in tessuto sfoderabile Nancy 101 carbone e velluto sfoderabile Persia 1404 carbone, tavolino struttura verniciato brunito, piano pietra ebano spatolata 890x450 h 360.  
Composizione l 4740 p 3100

### 2 Koishi tavolini

Strutture verniciato brunito.  
Piani in vetro blu riflettente.  
1200x1090 h 270  
1050x620 h 270  
720x430 h 480

### 3 Le Club poltrone

Pelle non sfoderabile Silk 06 roccia.  
l 940 p 880 h 670

### 4 Orbit tavolini

Piano e struttura in vetro bronzato, struttura in vetro soffiato.  
Ø 440 h 550 - Ø 480 h 460

### 5 Cannelé tappeto

Dimensioni su misura 6000x4000

### 1 Saint-Germain sofa

Removable fabric Agadir 06 oca.  
Optional cushions in removable fabric Nancy 101 carbone and removable velvet Persia 1404 carbone, coffee table structure painted brunito, top spatula-finish ebony stone 35"x17 3/4" h 14 1/4".  
Composition w 186 1/2" d 122"

### 2 Koishi coffee tables

Structures painted brunito.  
Tops in blu reflecting glass.  
47 1/4"x43" h 10 3/4"  
41 1/4"x24 1/2" h 10 3/4"  
28 1/4"x17" h 19"

### 3 Le Club armchairs

Non-removable leather Silk 06 roccia.  
w 37" d 34 3/4" h 26 1/2"

### 4 Orbit coffee tables

Top and structure in bronzed glass, structure in blown glass.  
Ø 17 1/4" h 21 3/4" - Ø 19" h 18"

### 5 Cannelé carpet

Customized sizes 236 1/4"x157 1/2"

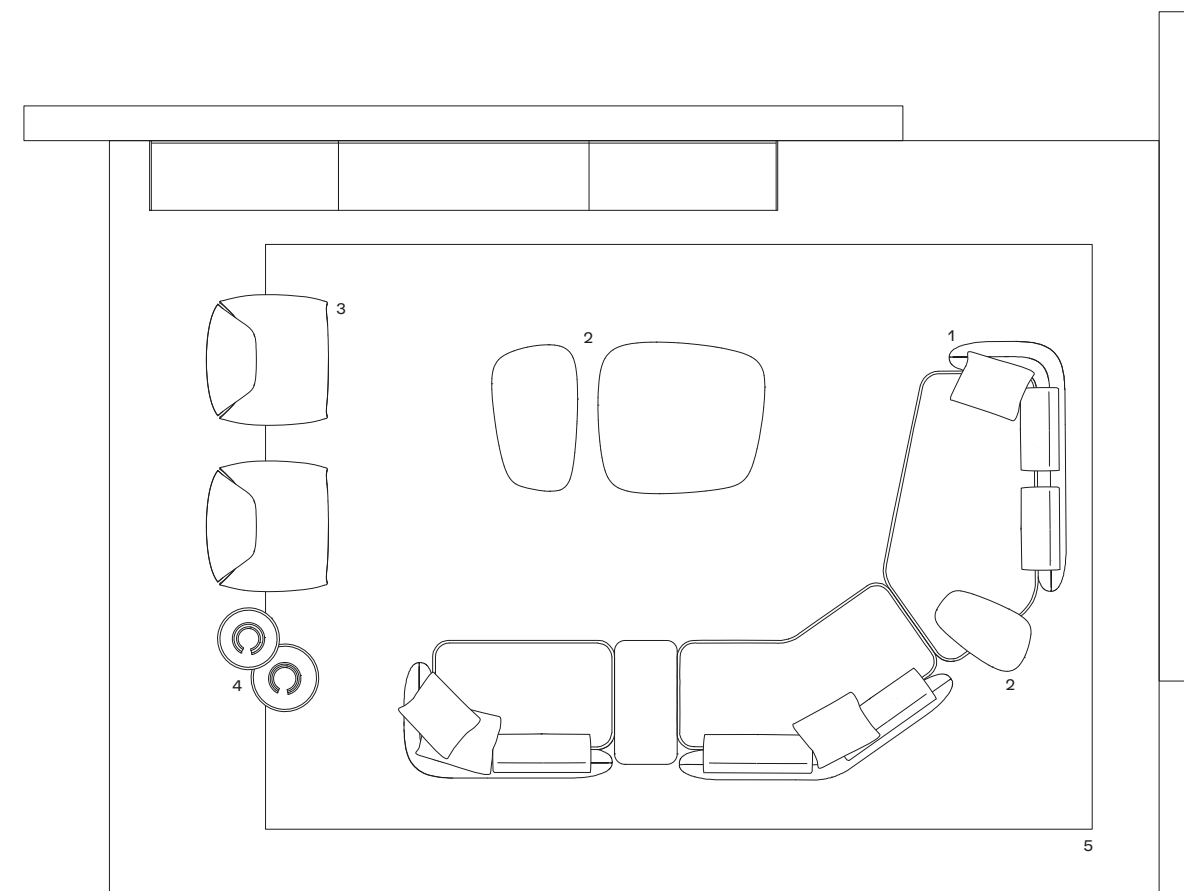

Display 41 mq-sqm







## COMPOSITION 07

### Contenitori Living con ante battenti

Laccato metallico bronzo  
struttura e ripiani laccato opaco bronzo  
schienale lino bruciato

### Contenitori Living con vano a giorno

Laccato opaco bronzo  
schienale lino bruciato

### Contenitore Living con ante vetro

Vetro trasparente riflettente, telaio  
ardesia opaco  
struttura laccato opaco bronzo  
schienale lino bruciato  
ripiani vetro trasparente  
luce a led interna

### Fianchi laterali e top di finitura

Laccato metallico bronzo

### Storage units Living with leaf doors

Metal lacquer bronzo  
structure and shelves mat lacquer bronzo  
back lino bruciato

### Open storage units Living

Mat lacquer bronzo  
back lino bruciato

### Storage unit Living with glass doors

Trasparente reflecting glass, frame mat  
ardesia  
structure mat lacquer bronzo  
back lino bruciato  
shelves transparent glass  
inner led light

### Lateral sides and finishing top

Metal lacquer bronzo

L 3616 P 501 H 1529  
W 142 1/4" D 19 3/4" H 60 1/4"

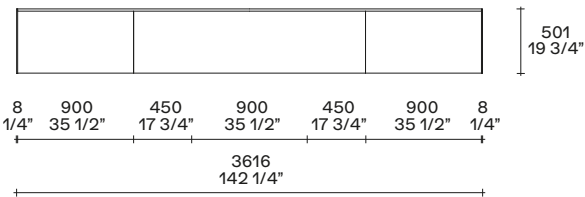
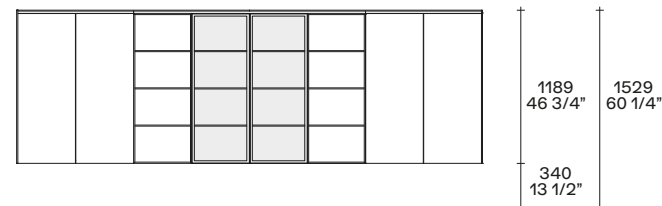

23 bronzo  
laccato metallico  
metal lacquer

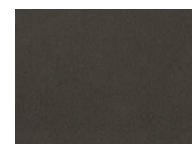

23 bronzo  
laccato opaco  
mat lacquer



lino bruciato

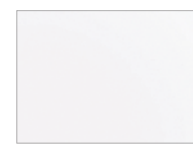

5000 vetro trasparente  
riflettente - reflecting  
transparent glass

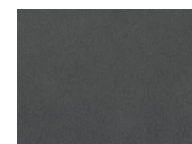

ardesia opaco  
mat ardesia

### 1 Saint-Germain divano

Tessuto sfoderabile Brest 04 pepe.  
Cuscini opzionali in tessuto sfoderabile  
Siro 01 bianco e velluto sfoderabile  
Glasgow 03 carbone.  
Composizione l 3610 p 3180

### 2 Koishi tavolini

Strutture verniciato champagne opaco.  
Piano in pietra ebano spatolata.  
1200x1090 h 270  
Piano in vetro blu riflettente.  
1050x620 h 270  
Struttura verniciato brunito e piano  
olmo nero.  
500x500 h 530

### 3 Kay Lounge poltrone

Pelle non sfoderabile Hairy cappuccino e  
struttura in brown nickel opaco.  
l 730 p 735 h 675

### 4 Orbit tavolini

Piano e struttura in vetro bronzato,  
struttura in vetro soffiato.  
Ø 440 h 550 - Ø 480 h 460

### 5 Plain tappeto

Colore natural.  
Dimensioni su misura 5000x3500

### 1 Saint-Germain sofa

Removable fabric Brest 04 pepe.  
Optional cushions in removable fabric  
Siro 01 bianco and removable  
velvet Glasgow 03 carbone.  
Composition w 142 1/4" d 125 1/4"

### 2 Koishi coffee tables

Structures mat painted champagne.  
Top in spatula-finish ebony stone.  
47 1/4"x43" h 10 3/4"  
Top in blu reflecting glass.  
41 1/4"x24 1/2" h 10 3/4"  
Structure painted brunito and top in  
black elm.  
19 3/4"x19 3/4" h 20 3/4"

### 3 Kay Lounge armchairs

Non-removable leather Hairy cappuccino  
and mat brown nickel structure.  
w 28 3/4" d 29" h 26 1/2"

### 4 Orbit coffee tables

Top and structure in bronzed glass,  
structure in blown glass.  
Ø 17 1/4" h 21 3/4" - Ø 19" h 18"

### 5 Plain carpet

Colour natural.  
Customized sizes 196 3/4"x137 3/4"

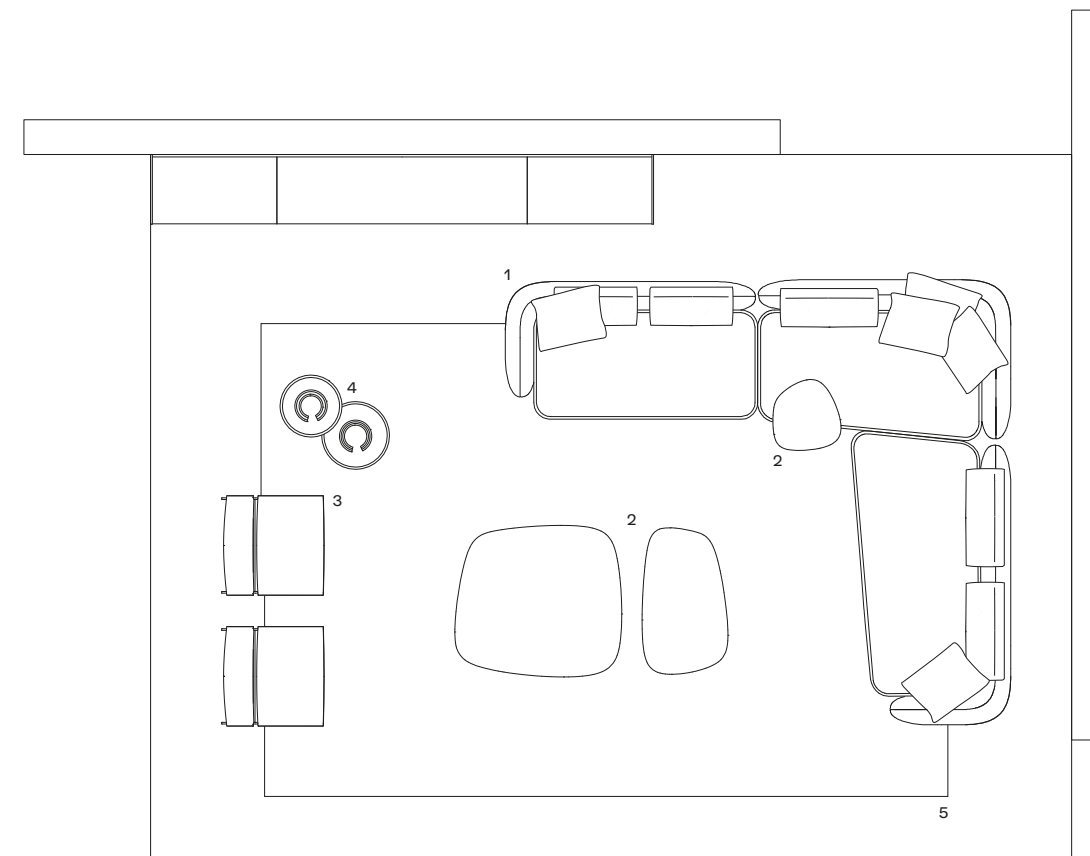

Display 33 mq-sqm







## COMPOSITION 08

### Boiserie

Lino scuro e rovere gold  
profili ardesia opaco

### Mensole

Laccato opaco moka  
luce a led dimmerabile

### Mensolone sospeso

Rovere gold  
canalina profili ardesia opaco  
luce a led dimmerabile

### Contenitori sospesi con cassetto

Laccato semilucido visone  
struttura nobilitato ardesia

### Fianchi laterali

Laccato semilucido visone

### Top di finitura

Marmo sahara noir levigato finitura  
poliestere

### New York pouf

Velluto sfoderabile Tebe 06 giada,  
pedini brown nickel lucido

### Wall panelling

Lino scuro and gold oak  
profiles mat ardesia

### Shelves

Mat lacquer moka  
led light with dimmer

### Suspended thick shelf

Gold oak  
channel profiles mat ardesia  
led light with dimmer

### Suspended storage units with drawer

Semi-glossy lacquer visone  
structure melamine ardesia

### Lateral sides

Semi-glossy lacquer visone

### Finishing top

Mat marble sahara noir with polyester  
finish

### New York pouf

Removable velvet Tebe 06 giada,  
feet glossy brown nickel

L 4804 P 546 H 1950  
W 189 1/4" D 21 1/2" H 76 3/4"

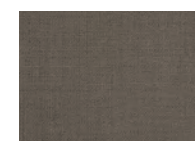
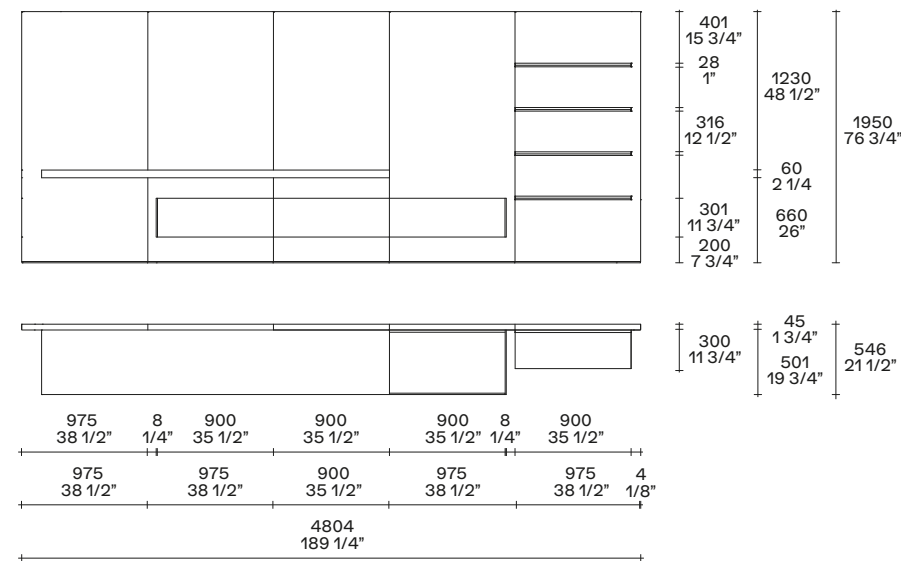

lino scuro



rovere gold  
gold oak



48 visone  
laccato semilucido  
semi-glossy lacquer

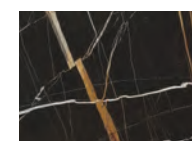

sahara noir  
marmo levigato  
mat marble



49 moka  
laccato opaco  
mat lacquer

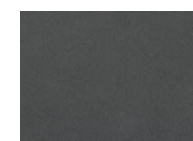

ardesia opaco  
mat ardesia

**1 Saint-Germain Boomerang divano**  
Tessuto sfoderabile Arcadia 02 sabbia.  
Cuscini opzionali in velluto sfoderabile  
Tebe 06 giada.  
I 3200 p 1535

**2 Koishi tavolini**  
Strutture verniciato champagne opaco.  
Piani in marmo zecevo levigato.  
1200x1090 h 270  
1050x620 h 270  
Piano in vetro blu riflettente.  
500x500 h 530

**3 Kay Lounge poltrone**  
Cuoi intrecciato non sfoderabile 26  
invecchiato e struttura in cromo satinato.  
I 730 p 735 h 675

**4 Orbit tavolini**  
Piano e struttura in vetro bronzato,  
struttura in vetro soffiato.  
Ø 440 h 550 - Ø 480 h 460

**5 Plain tappeto**  
Colore tortora.  
Dimensioni su misura 5500x3500

**1 Saint-Germain Boomerang sofa**  
Removable fabric Arcadia 02 sabbia.  
Optional cushions in removable velvet  
Tebe 06 giada.  
w 126" d 60 1/2"

**2 Koishi coffee tables**  
Structures painted mat champagne.  
Tops in mat marble zecevo.  
47 1/4"x43" h 10 3/4"  
41 1/4"x24 1/2" h 10 3/4"  
Top in blu reflecting glass.  
19 3/4"x19 3/4" h 20 3/4"

**3 Kay Lounge armchairs**  
Non-removable woven hide 26  
invecchiato and structure in satin chrome.  
w 28 3/4" d 29" h 26 1/2"

**4 Orbit coffee tables**  
Top and structure in bronzed glass,  
structure in blown glass.  
Ø 17 1/4" h 21 3/4" - Ø 19" h 18"

**5 Plain carpet**  
Colour tortora.  
Customized sizes 216 1/2"x137 3/4"

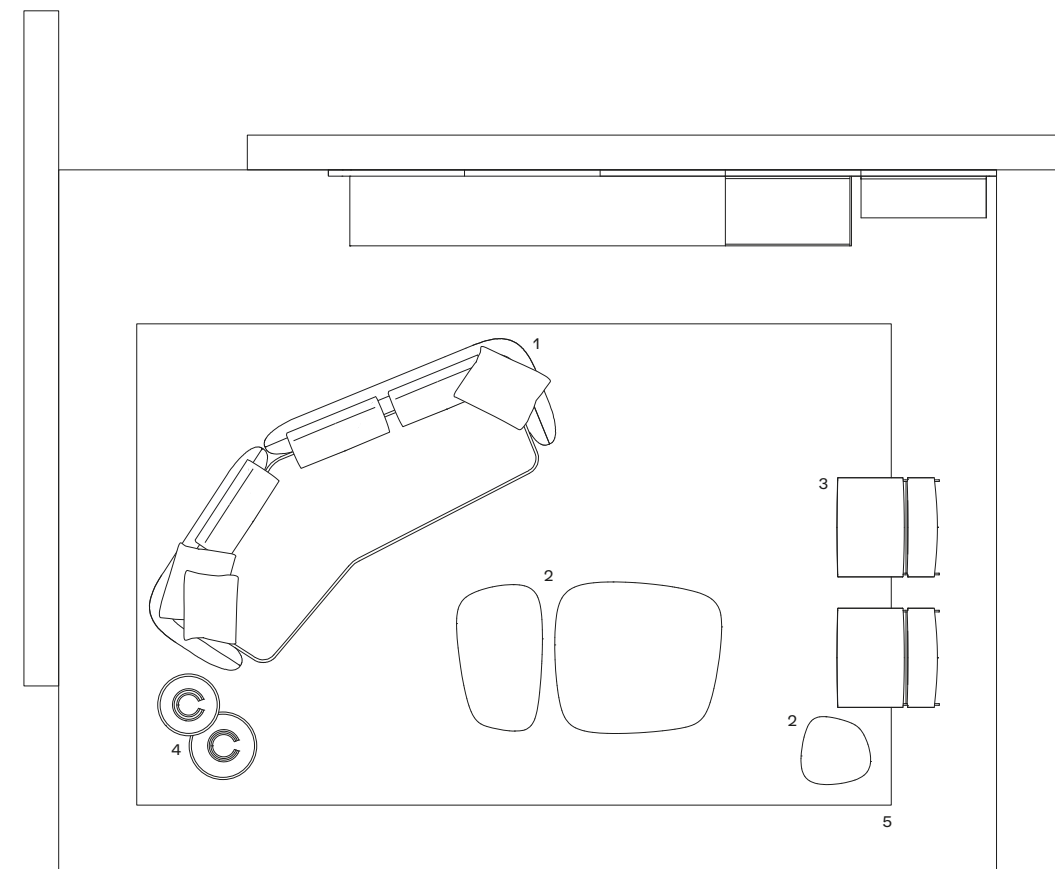

Display 33 mq-sqm







## COMPOSITION 09

### Boiserie

Rovere gold e lino chiaro  
profili champagne opaco

### Mensole

Laccato metallico ottone  
luce a led dimmerabile

### Mensolone sospeso

Rovere gold

### Contenitori sospesi con cassetto

Laccato semilucido canapa  
struttura nobilitato ardesia

### Fianchi laterali

Laccato semilucido canapa

### Top di finitura

Laccato metallico ottone

### New York pouf

Tessuto sfoderabile Micene 08 argilla,  
piedini brown nickel lucido

### Wall panelling

Gold oak and lino chiaro  
profili mat champagne

### Shelves

Metal lacquer ottone  
led light with dimmer

### Suspended thick shelf

Gold oak

### Suspended storage units with drawer

Semi-glossy lacquer canapa  
structure melamine ardesia

### Lateral sides

Semi-glossy lacquer canapa

### Finishing top

Metal lacquer ottone

### New York pouf

Removable fabric Micene 08 argilla,  
feet glossy brown nickel

L 4804 P 546 H 2590  
W 189 1/4" D 21 1/2" H 102"

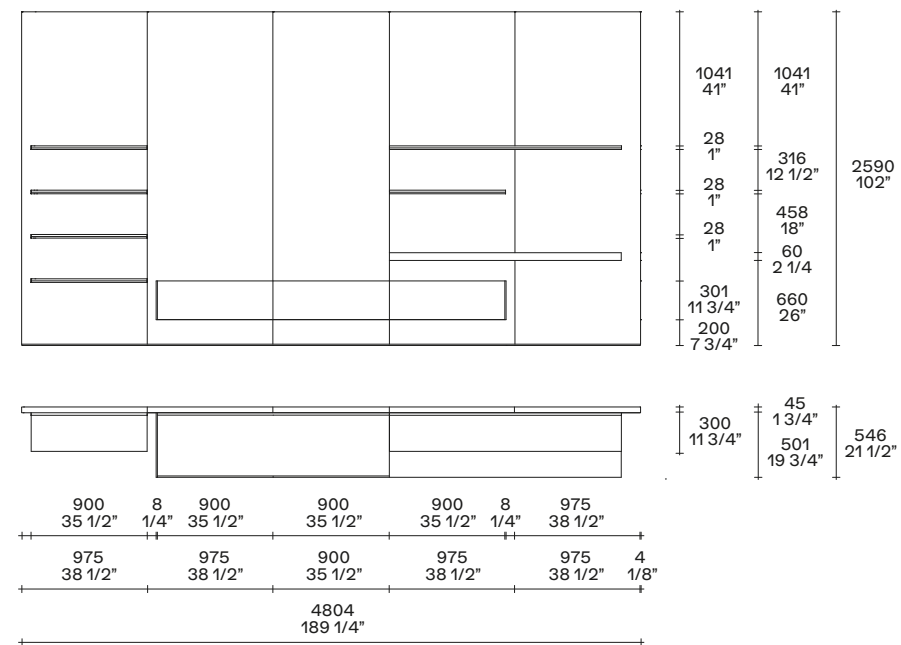

**1 Saint-Germain Boomerang divano**  
Pelle non sfoderabile Silk 10 terracotta.  
Cuscini opzionali in tessuto sfoderabile  
Siro 02 lino.  
l 3200 p 1535

**2 Koishi tavolini**  
Strutture verniciato brunito.  
Piano in marmo sahara noir levigato.  
1200×1090 h 270  
Piano in vetro blu riflettente.  
1050×620 h 270  
Struttura verniciato champagne opaco e  
piano in vetro blu riflettente.  
500×500 h 530

**3 Le Club poltrone**  
Tessuto sfoderabile Sendai 03 fango.  
l 940 p 880 h 670

**4 Orbit tavolini**  
Piano e struttura in vetro bronzato,  
struttura in vetro soffiato.  
Ø 440 h 550 - Ø 480 h 460

**5 Plain tappeto**  
Colore natural.  
Dimensioni su misura 6000×4000

**1 Saint-Germain Boomerang sofa**  
Non-removable leather Silk 10 terracotta.  
Optional cushions in removable fabric  
Siro 02 lino.  
w 126" d 60 1/2"

**2 Koishi coffee tables**  
Structures painted brunito.  
Top in mat marble sahara noir.  
47 1/4"×43" h 10 3/4"  
Top in blu reflecting glass.  
41 1/4"×24 1/2" h 10 3/4"  
Structure painted mat champagne and  
top in blu reflecting glass.  
19 3/4"×19 3/4" h 20 3/4"

**3 Le Club armchairs**  
Removable fabric Sendai 03 fango.  
w 37" d 34 3/4" h 26 1/2"

**4 Orbit coffee tables**  
Top and structure in bronzed glass,  
structure in blown glass.  
Ø 17 1/4" h 21 3/4" - Ø 19" h 18"

**5 Plain carpet**  
Colour natural.  
Customized sizes 236 1/4"×157 1/2"

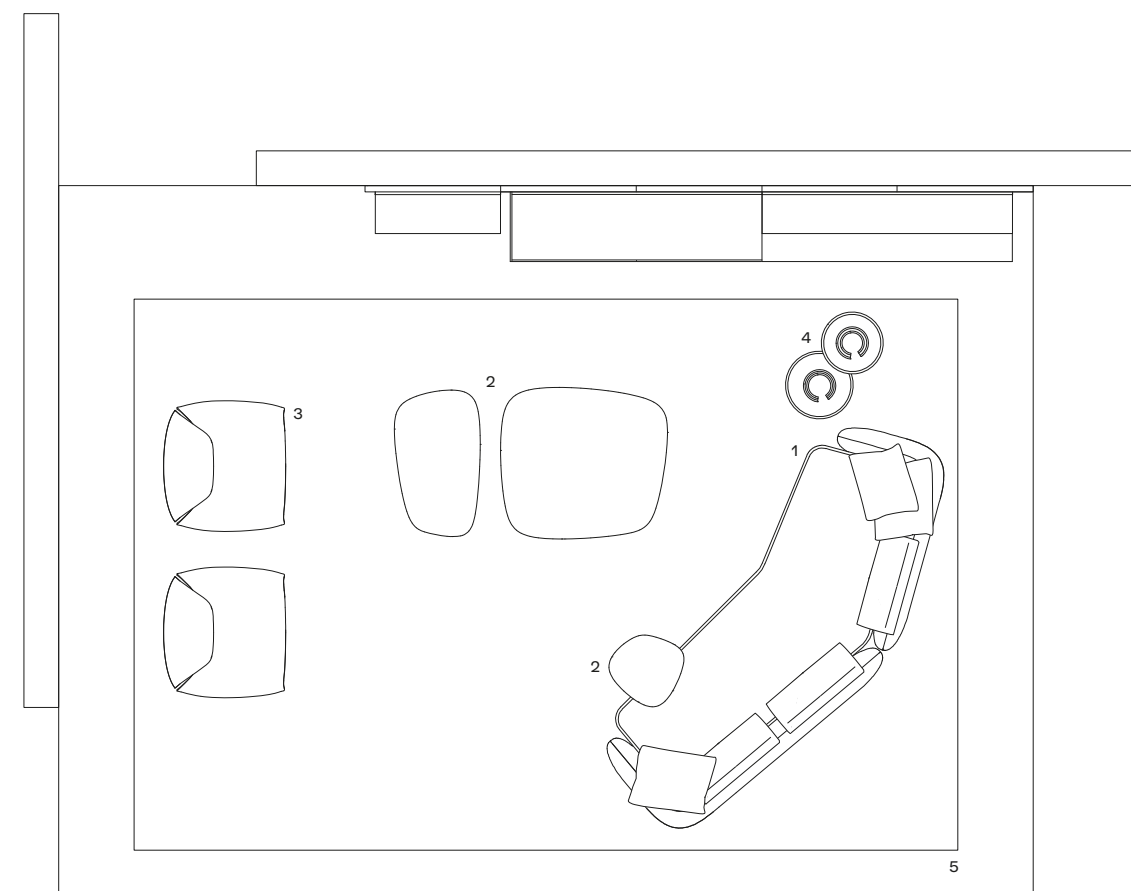







## COMPOSITION 10

### Boiserie

Lino chiaro e laccato opaco canapa  
profili champagne opaco

### Mensole

Laccato metallico bronzo  
luce a led dimmerabile

### Contenitori sospesi con cassetto

Noce gold  
struttura nobilitato ardesia

### Contenitori con vano a giorno

Laccato opaco bronzo  
profilo superiore con luce a led  
dimmerabile

### Fianchi laterali e top di finitura

Noce gold

### Wall panelling

Lino chiaro and mat lacquer canapa  
profiles mat champagne

### Shelves

Metal lacquer bronzo  
led light with dimmer

### Suspended storage units with drawer

Gold walnut  
structure melamine ardesia

### Open storage units

Mat lacquer bronzo  
upper profile with led light  
with dimmer

### Lateral sides and finishing top

Gold walnut

L 3754 P 546 H 2590  
W 147 3/4" D 21 1/2" H 102"

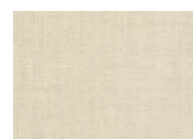
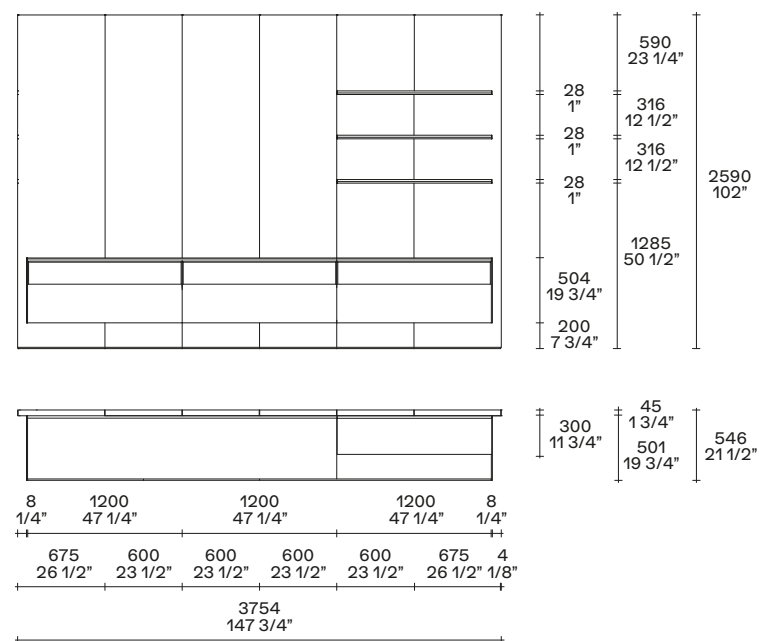

lino chiaro

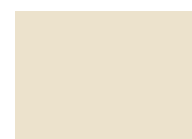

35 canapa  
laccato opaco  
mat lacquer



noce gold  
gold walnut

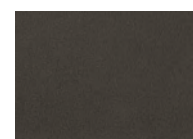

23 bronzo  
laccato opaco  
mat lacquer



23 bronzo  
laccato metallico  
metal lacquer

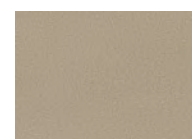

champagne opaco  
mat champagne

- Saint-Germain divano**  
Tessuto sfoderabile Brest 02 salvia.  
Cuscini opzionali in velluto sfoderabile  
Persia 1404 carbone, tavolino struttura  
verniciato champagne opaco, piano in  
rovere gold, 890x450 h 360.  
Composizione l 4740 p 3100
- Koishi tavolini**  
Strutture verniciato champagne opaco.  
Piani in marmo calacatta oro levigato.  
1200x1090 h 270  
720x430 h 480
- Le Club poltrone**  
Pelle sfoderabile Nabuk 10 oliva.  
l 940 p 880 h 670
- Orbit tavolini**  
Piano e struttura in vetro bronzato,  
struttura in vetro soffiato.  
Ø 440 h 550 - Ø 480 h 460
- Plain tappeto**  
Colore natural.  
Dimensioni su misura 6000x5000

- Saint-Germain sofa**  
Removable fabric Brest 02 salvia.  
Optional cushions in removable velvet  
Persia 1404 carbone, coffee table  
structure painted mat champagne, top  
in gold oak, 35"x17 3/4" h 14 1/4".  
Composition w 186 1/2" d 122"
- Koishi coffee tables**  
Structures painted mat champagne.  
Tops in mat marble calacatta oro.  
47 1/4"x43" h 10 3/4  
28 1/4"x17" h 19"
- Le Club armchairs**  
Removable leather Nabuk 10 oliva.  
w 37" d 34 3/4" h 26 1/2"
- Orbit coffee tables**  
Top and structure in bronzed glass,  
structure in blown glass.  
Ø 17 1/4" h 21 3/4" - Ø 19" h 18"
- Plain carpet**  
Colour natural.  
Customized sizes 236 1/4"x196 3/4"

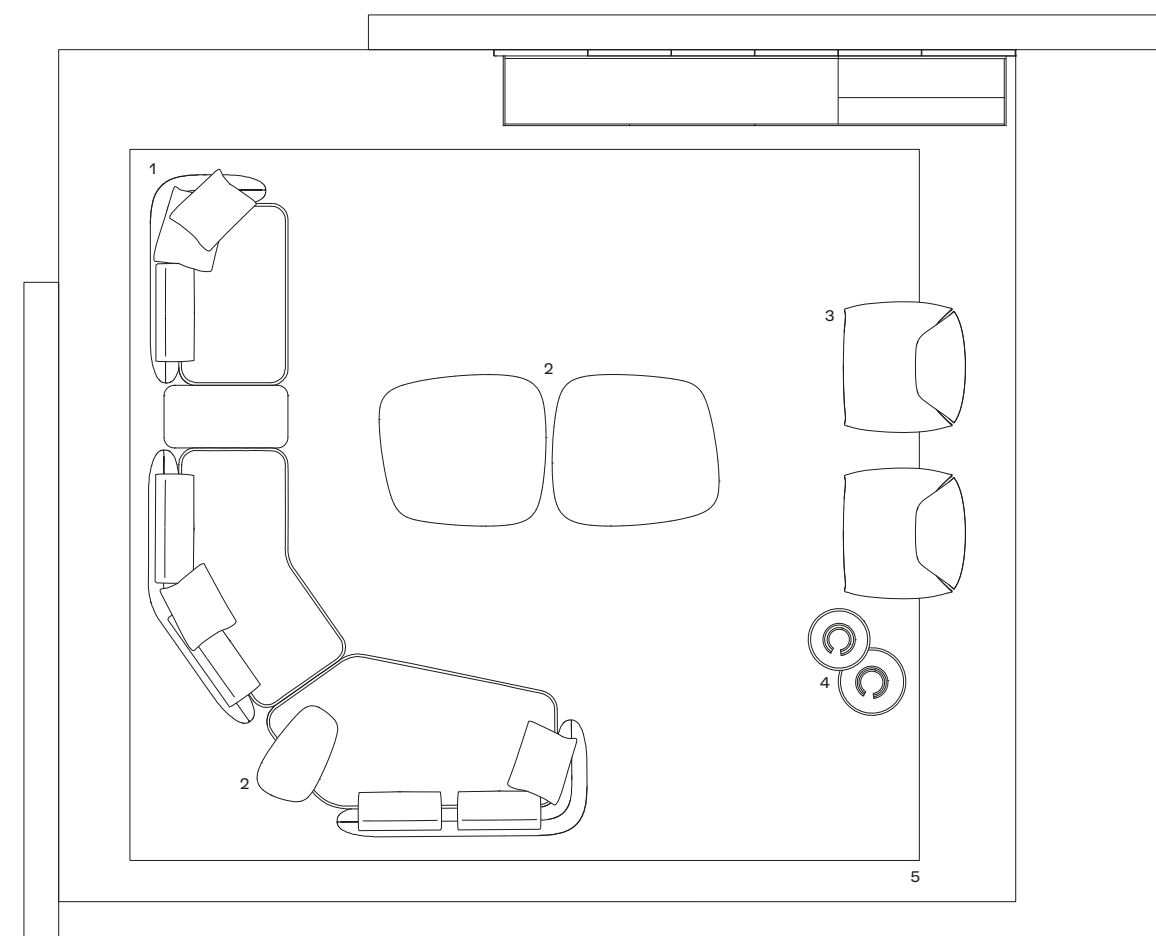

Display 40 mq-sqm







## COMPOSITION 11

### Boiserie

Lino bruciato  
profili champagne opaco

### Mensole

Laccato metallico bronzo

### Contenitori sospesi con cassetto

Olmo nero  
struttura nobilitato ardesia

### Contenitori con vano a giorno

Laccato opaco bronzo  
profilo superiore con luce a led  
dimmerabile

### Fianchi laterali

Olmo nero

### Top di finitura

Marmo sahara noir levigato finitura  
poliestere

### Wall panelling

Lino bruciato  
profiles mat champagne

### Shelves

Metal lacquer bronzo

### Suspended storage units with drawer

Black elm  
structure melamine ardesia

### Open storage units

Mat lacquer bronzo  
upper profile with led light  
with dimmer

### Lateral sides

Black elm

### Finishing top

Mat marble sahara noir polyester  
finish

L 4729 P 546 H 2590  
W 186 1/4" D 21 1/2" H 102"

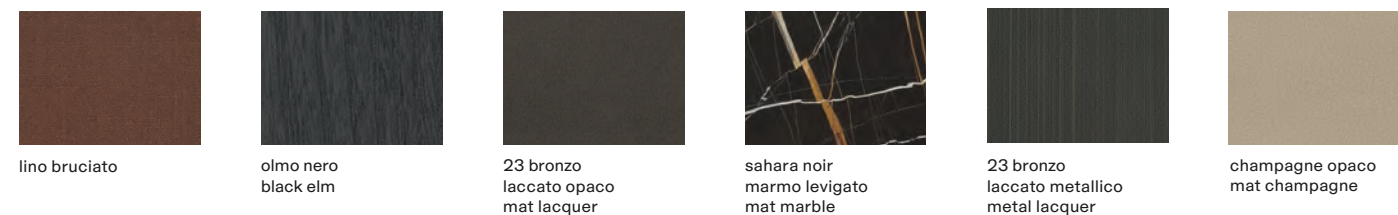
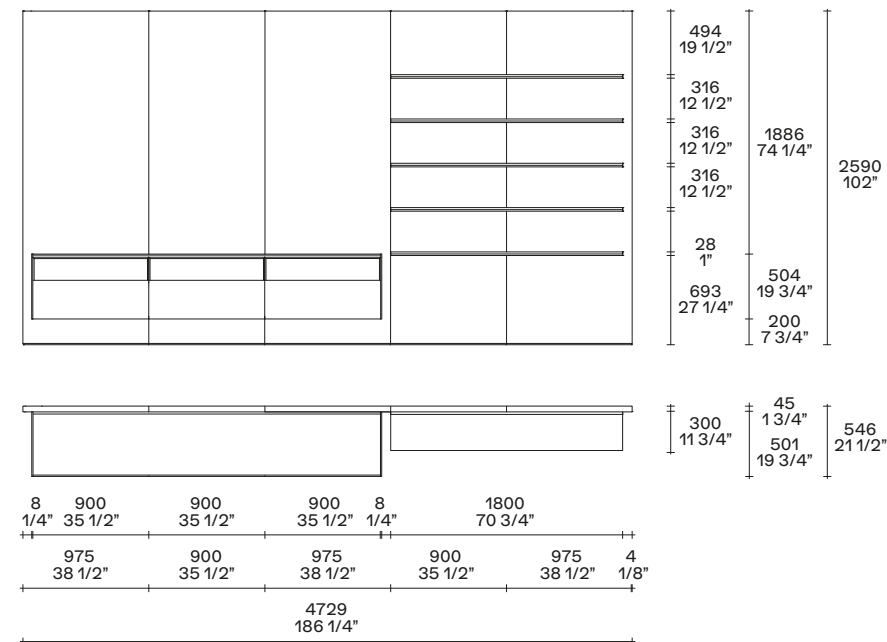

### 1 Saint-Germain divano

Tessuto sfoderabile Nayoro 02 sabbia.  
Cuscini opzionali in tessuto sfoderabile  
Agadir 09 giada e Nancy 100 cenere.  
Composizione l 3610 p 3180

### 2 Koishi tavolini

Strutture verniciato brunito.  
Piano in vetro blu riflettente.  
1200x1090 h 270  
Piano in marmo zecevo levigato.  
1050x620 h 270  
Piano in olmo nero.  
500x500 h 530

### 3 Kay Lounge poltrone

Pelle non sfoderabile Hairy bianco/nero e  
struttura in cromo satinato.  
l 730 p 735 h 675

### 4 Orbit tavolini

Piano e struttura in vetro bronzato,  
struttura in vetro soffiato.  
Ø 440 h 550 - Ø 480 h 460

### 5 Relief tappeto

Colore tortora.  
Dimensioni su misura 5500x4000

### 1 Saint-Germain sofa

Removable fabric Nayoro 02 sabbia.  
Optional cushions in removable fabric  
Agadir 09 giada and Nancy 100 cenere.  
Composition w 142 1/4" d 125 1/4"

### 2 Koishi coffee tables

Structures painted brunito.  
Top in blu reflecting glass.  
47 1/4"x43" h 10 3/4"  
Top in mat marble zecevo.  
41 1/4"x24 1/2" h 10 3/4"  
Top in black elm.  
19 3/4"x19 3/4" h 20 3/4"

### 3 Kay Lounge armchairs

Non-removable leather Hairy white/black  
and satin chrome structure.  
w 28 3/4" d 29" h 26 1/2"

### 4 Orbit coffee tables

Top and structure in bronzed glass,  
structure in blown glass.  
Ø 17 1/4" h 21 3/4" - Ø 19" h 18"

### 5 Relief carpet

Colour tortora.  
Customized sizes 216 1/2"x157 1/2"

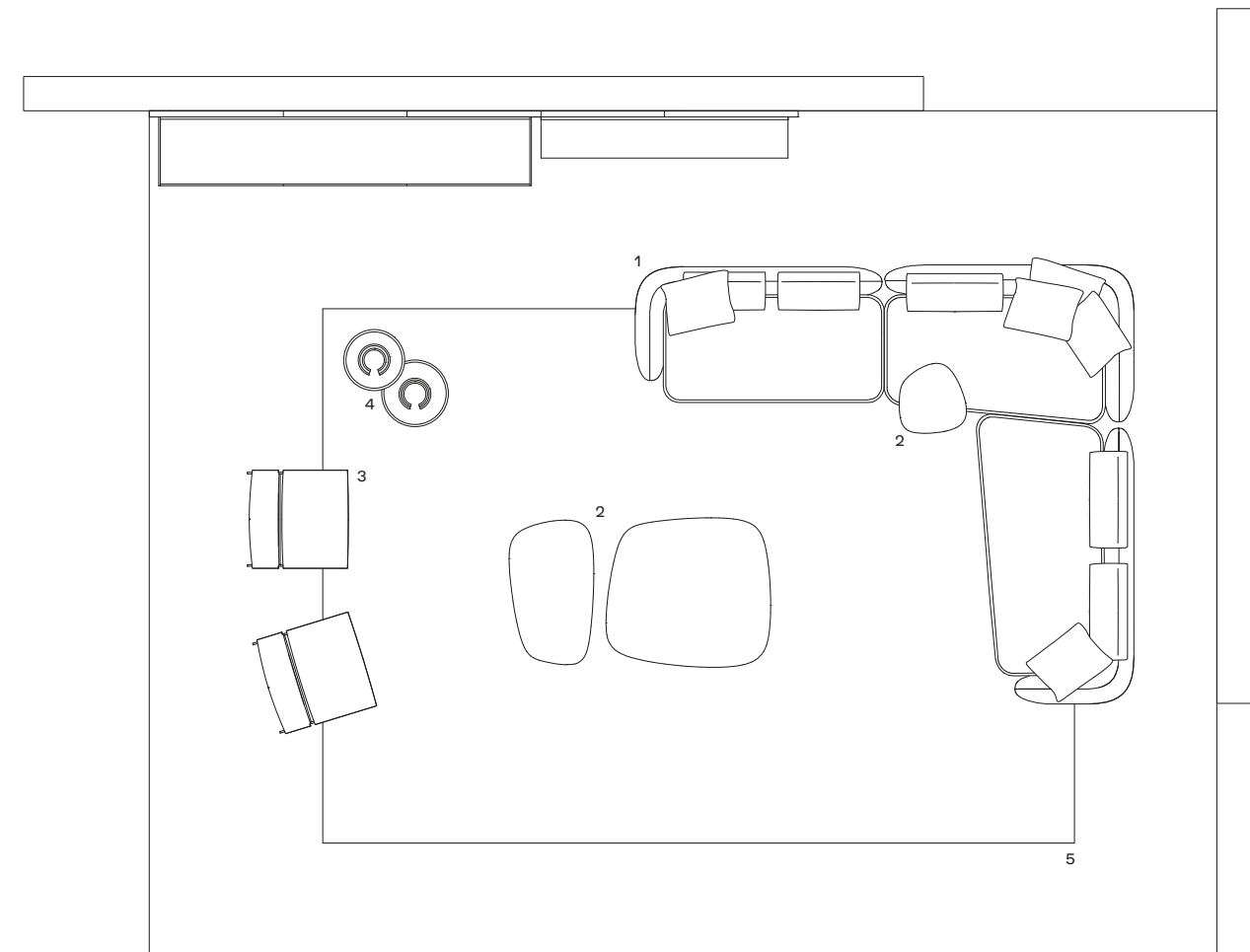

Display 49 mq-sqm



TECHNICAL DATA

CODE DAY SYSTEM	222
CODE SIDEBOARDS	230
CODE NIGHT COMPLEMENTS	232
FINITURE FINISHINGS	234



## CODE DAY SYSTEM

Design R&D Poliform

Programma componibile per la zona giorno e notte, basato sul libero accostamento di un'ampia varietà di contenitori a terra o sospesi, con o senza boiserie, a cui si integrano pensili, librerie e mensole. Contenitori con ante battenti vetro o legno, ante a ribalta, cassetti in due altezze e vani a giorno.

- 1 Contenitori (top incassato)  
A contenitori con vani a giorno
- 2 Contenitori Living (top a vista)  
B contenitori Living con vani a giorno
- 3 Top di finitura
- 4 Fianchi laterali
- 5 Pensili
- 6 Librerie
- 7 Mensoloni sospesi
- 8 Boiserie
- 9 Mensole
- 10 Portale TV
- 11 Contenitori per portale TV

Modular programme for the day and night area, based on the free combination of a wide variety of floorstanding and hanging storage units, with or without wall panelling, complemented by wall units, bookcases and shelves. Storage units with leaf doors in glass or wood, flap doors, drawers in two heights and open storage units.

- 1 Storage units (recessed finishing top)  
A open storage units
- 2 Storage units Living (visible finishing top)  
B open storage units Living
- 3 Finishing top
- 4 Lateral sides
- 5 Hanging storage units
- 6 Bookcases
- 7 Suspended thick shelves
- 8 Wall panelling
- 9 Shelves
- 10 TV-portals
- 11 Storage units for TV-portal

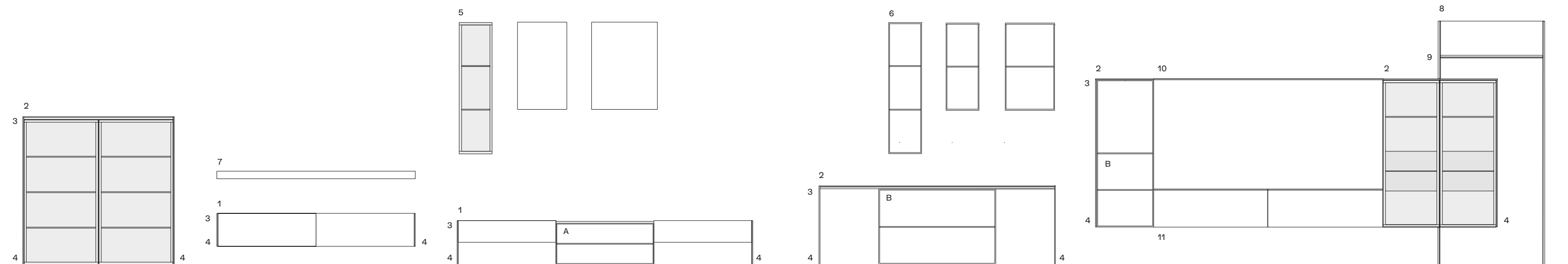



## CODE DAY SYSTEM

Design R&D Poliform

### Boiserie

Si possono creare composizioni con pannelli boiserie fino ad altezza massima di mm 2910. Si possono accostare pannelli boiserie di diverse finiture.

Tutti i lati a vista delle boiserie devono essere completi di profilo verticale di chiusura. Per boiserie con altezza inferiore o uguale a mm 1950 è obbligatorio il profilo orizzontale superiore di chiusura.

I contenitori e le mensole possono essere posizionati sia alle altezze indicate nello schema che alle altezze richieste.

### Wall panelling

Compositions with wall panelling up to a maximum height of 114 1/2" are feasible. It is possible to combine wall panels in different finishes.

All the visible sides of the wall panelling must be provided with vertical closing profile. For wall panelling with height less than or equal to 76 3/4" the horizontal closing profile is obligatory.

Storage units and shelves can be positioned both at the heights in the scheme and at requested heights.

### Boiserie sovrapposte

Si possono creare composizioni con pannelli boiserie sovrapposti. Si possono accostare, ma non sovrapporre, pannelli boiserie di diverse finiture.

Il pannello che parte da terra avrà la dimensione di riferimento presente nello schema, il pannello sovrapposto avrà la dimensione per differenza con l'altezza totale.

I contenitori e le mensole non possono essere posizionati in corrispondenza alla sovrapposizione dei pannelli boiserie.

### Superimposed wall panelling

Compositions with superimposed wall panelling are feasible.

Wall panels in different finishes can be put near each other but cannot be superimposed.

The floorstanding panel must be in the dimension indicated in the scheme, the superimposed panel will have the dimension by the difference with the total height.

Storage units and shelves cannot be positioned at the joint of two panels.

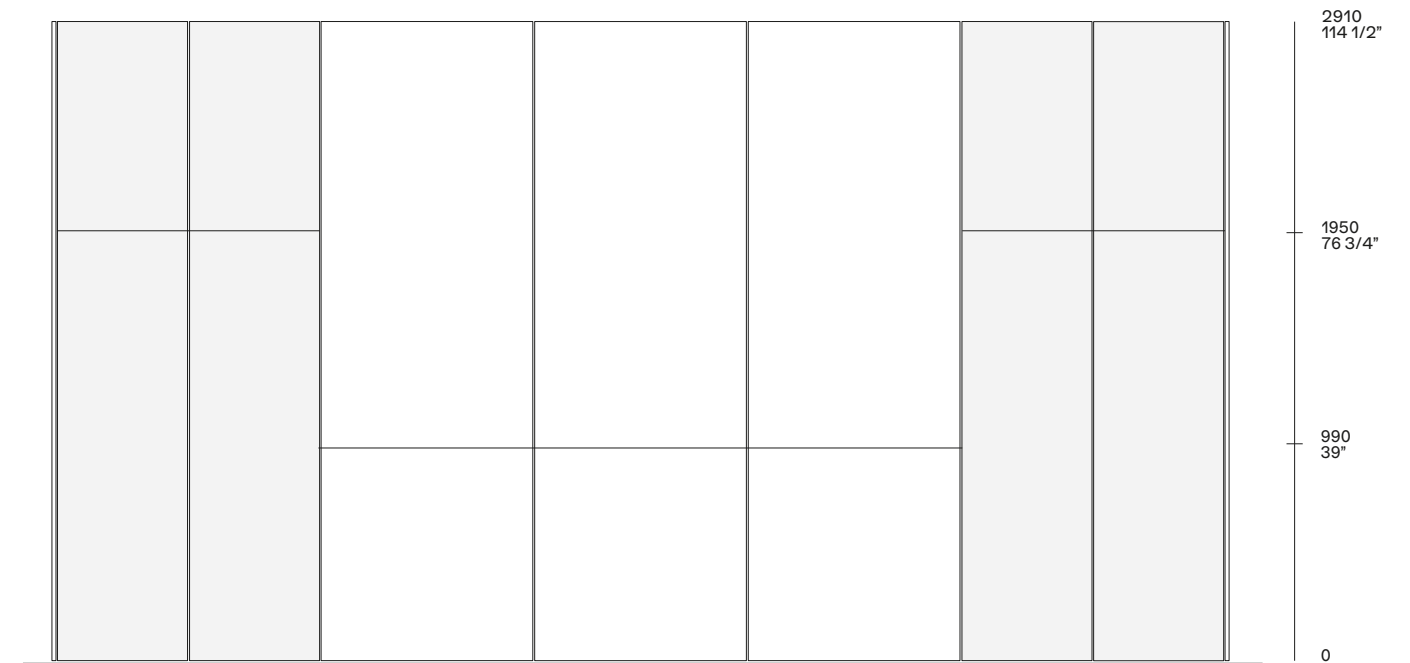
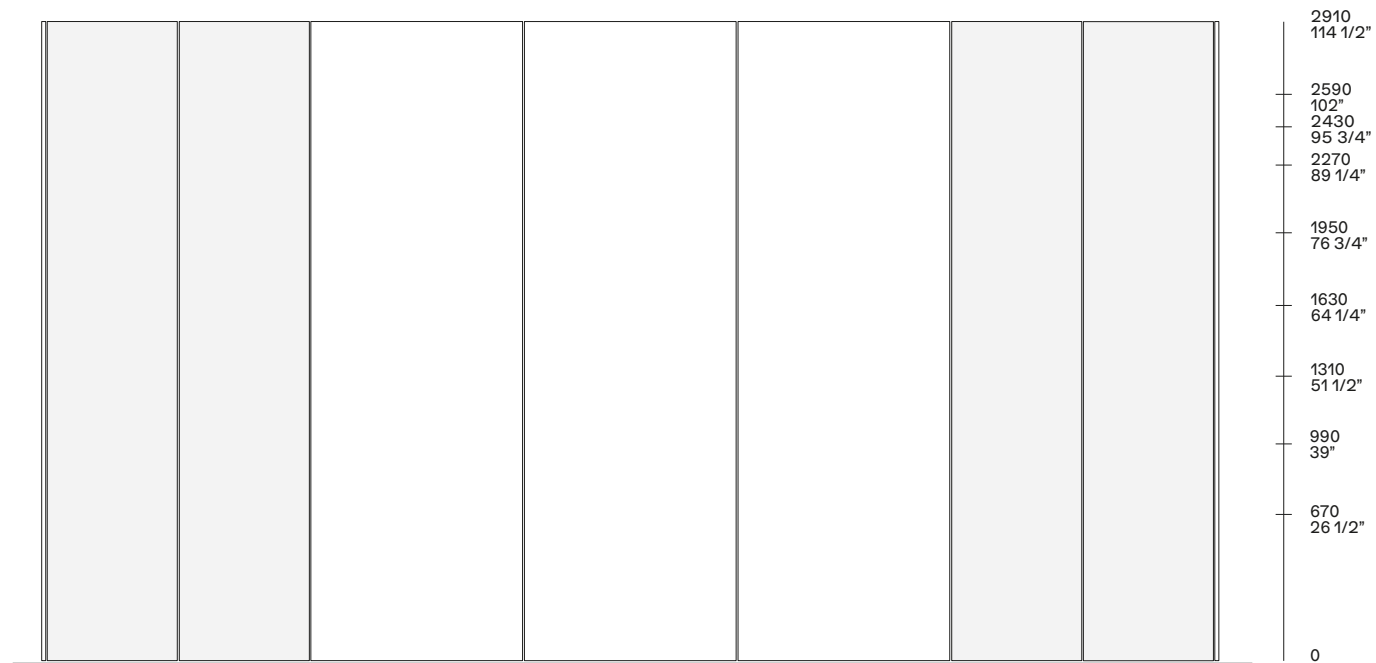



## CODE DAY SYSTEM

Design R&D Poliform

### Contenitori

Struttura: nobilitato ardesia.  
Frontale: laccato opaco colori, laccato semilucido colori, laccato metallico colori, 4 essenze.

### Contenitori Living

Struttura: nobilitato ardesia (incluso schienale), laccato opaco colori, 4 essenze.  
Schienale: laccato opaco colori, laccato metallico colori, 4 essenze, tessuto 4 colori.  
Frontale: laccato opaco colori, laccato semilucido colori, laccato metallico colori, 4 essenze.  
Frontale vetro: telaio ardesia o champagne opaco, vetro trasparente e fumé, vetro riflettente trasparente e fumé.

### Zoccolo, profilo superiore, maniglie

Metallo verniciato ardesia opaco o champagne opaco.

### Contenitori con vani a giorno

Laccato opaco colori.

### Contenitori Living con vani a giorno

Laccato opaco colori.  
Schienale: laccato opaco colori, laccato metallico colori, 4 essenze, tessuto 4 colori.

### Fianchi laterali

Laccato opaco colori, laccato semilucido colori, laccato metallico colori, 4 essenze.

### Top di finitura

Spessore 14: laccato opaco colori, laccato metallico colori, 4 essenze.  
Spessore 18: marmo levigato e lucido.

### Fondo opzionale cassetti

Tecnocover Grain colori.

### Storage units

Structure: melamine ardesia  
Front: mat lacquered colours, semi-glossy lacquered colours, metal lacquered colours, 4 woods.

### Storage units Living

Structure: melamine ardesia (including back), mat lacquered colours, 4 woods.  
Back: mat lacquered colours, metal lacquered colours, 4 woods, fabric 4 colours.  
Front: mat lacquered colours, semi-glossy lacquered colours, metal lacquered colours, 4 woods.  
Glass front: mat ardesia or champagne frame, transparent and fumé glass, transparent and fumé reflecting glass.

### Plinth, upper profile, handles

Mat ardesia or champagne painted metal.

### Open storage units

Mat lacquered colours.

### Open storage units Living

Mat lacquered colours.  
Back: mat lacquered colours, metal lacquered colours, 4 woods, fabric 4 colours.

### Lateral sides

Mat lacquered colours, semi-glossy lacquered colours, metal lacquered colours, 4 woods.

### Finishing top

Thickness 1/2": mat lacquered colours, metal lacquered colours, 4 woods.  
Thickness 3/4": mat and glossy marble.

### Optional drawers bottom

Tecnocover Grain colours.

### Contenitori p 501 - sospesi o a terra Storage units d 19 3/4" - suspended or floorstanding

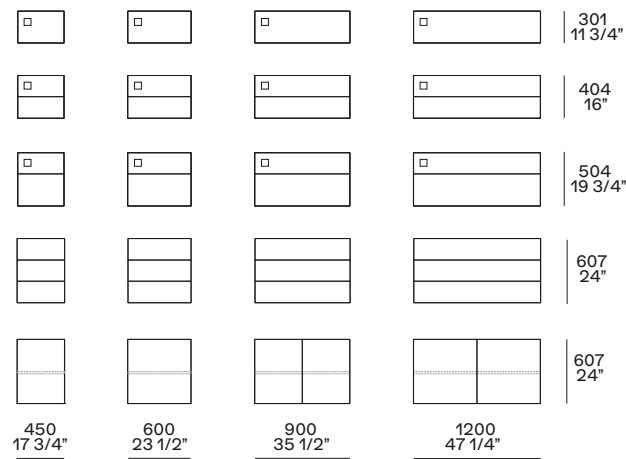

Con cassetti, ribalta o anta battente. Con anta battente, ripiano interno spostabile spessore mm 20, in nobilitato ardesia.

With drawers, flap door or leaf door. With leaf door, inner movable shelf thickness 3/4", in melamine ardesia.

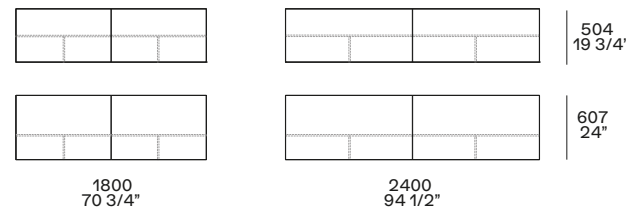

Con anta complanare, solo sospesi. Ripiano interno fisso con due spallette verticali, spessore mm 14, in nobilitato ardesia.

With coplanar door, only suspended. Inner fixed shelf with two vertical sides, thickness 1/2", in melamine ardesia.

- disponibile anche con anta a ribalta  
also available with flap door
- luce a led interna opzionale  
optional inner led light

### Contenitori con vani a giorno p 501 - sospesi o a terra Open storage units d 19 3/4" - suspended or floorstanding

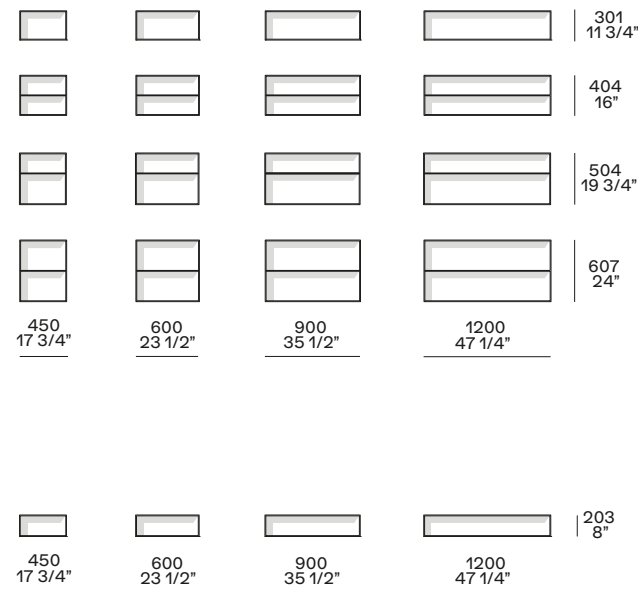

Utilizzabili esclusivamente in appoggio ai contenitori h 301-404.  
To be mounted on storage units h 11 3/4"-16" only.

Per la versione a terra con zoccolo aggiungere mm 40 in altezza. Aggiungere mm 8 per ogni fianco laterale a inizio e fine composizione. Il top di finitura è arretrato rispetto al frontale, i frontali sono sagomati per renderne possibile l'apertura. In caso di due o più frontali, quello superiore sarà sagomato, gli altri avranno l'apertura a pressione. Tutti i contenitori possono essere retroilluminati con luce a led dimmerabile posizionata sul profilo superiore.

For the floorstanding version with plinth add 1 1/2" in height. Add 1/4" for each lateral side at the start and at the end of the composition. The finishing top is behind the front, the fronts are shaped to allow the opening. In case of two or more fronts, the upper one is shaped, the lower ones have a push-pull opening. All storage units can be backlit with dimmable led light positioned on the upper profile.

### Contenitori Living p 501 - sospesi o a terra Storage units Living d 19 3/4" - suspended or floorstanding

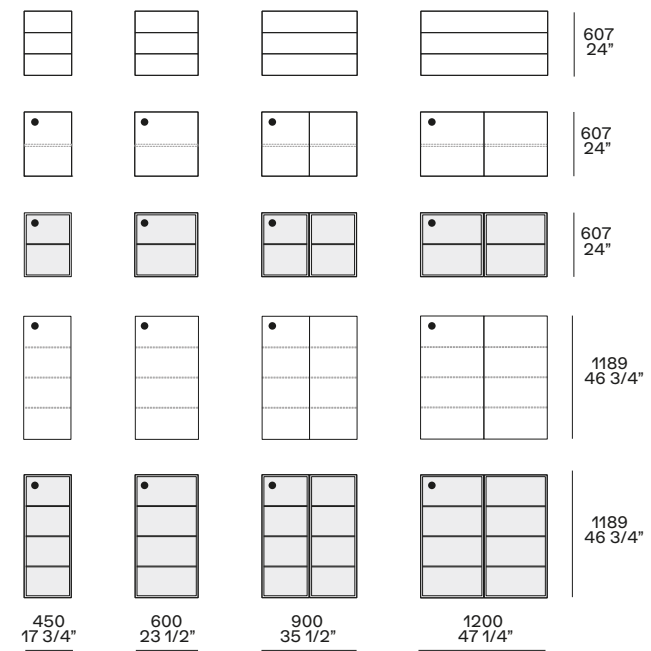

Contenitori h 1189 | 1200 solo a terra. Ripiani interni spostabili, spessore mm 20, stessa finitura della struttura interna o spessore mm 8 in vetro trasparente.

Storage units h 46 3/4" w 47 1/4" only floorstanding. Inner movable shelves, thickness 3/4", in the same finish of the inner structure or thickness 1/4" in transparent glass.

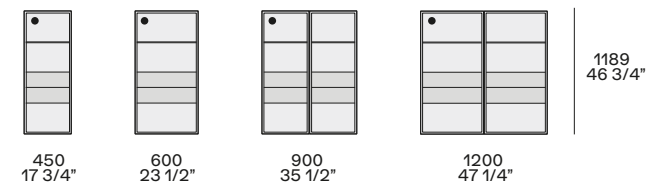

Contenitori h 1189 attrezzabili con cassetteria; frontali e top in essenza, laccato opaco o laccato metallico e top anche in marmo. Ripiano superiore in vetro trasparente.

Storage units h 46 3/4" accessorized with chest of drawers; fronts and top in wood, mat lacquer or metal lacquer and top also in marble. Upper shelf in transparent glass.

### Contenitori Living con vani a giorno p 501 - sospesi o a terra Open storage units Living d 19 3/4" - suspended or floorstanding

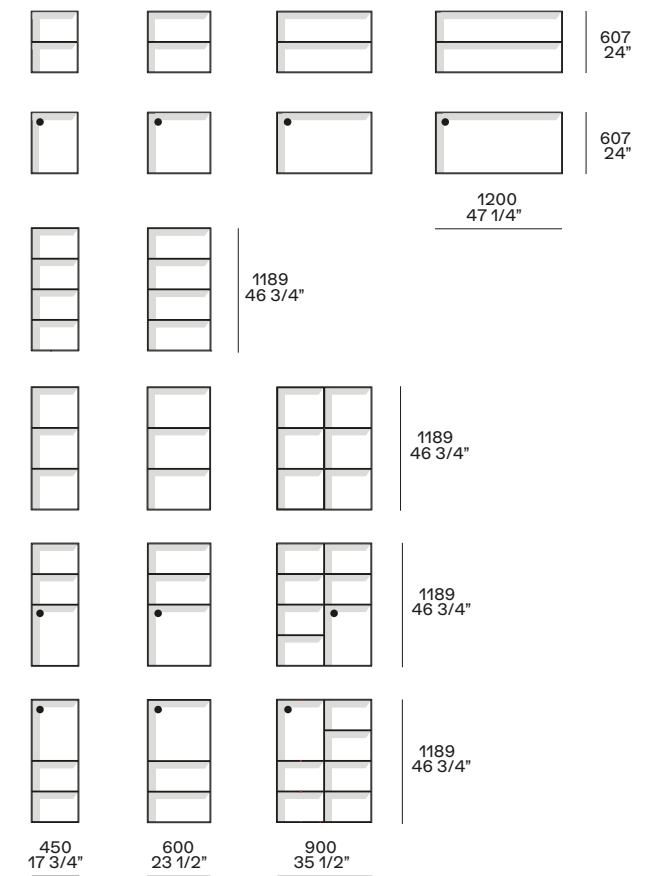

Per la versione a terra con zoccolo aggiungere 40 mm in altezza. Aggiungere 8 mm per ogni fianco laterale a inizio e fine composizione. Il top di finitura sormonta i frontali. Ante con maniglia e cassetti con apertura a pressione. Tutti i contenitori possono essere retroilluminati con luce a led dimmerabile posizionata sul profilo superiore.

For the floorstanding version with plinth add 1 1/2" in height. Add 1/4" for each lateral side at the start and at the end of the composition. The finishing top covers the fronts. Doors with handle and drawers with push-pull opening. All storage units can be backlit with dimmable led light positioned on the upper profile.



## CODE DAY SYSTEM

Design R&D Poliform

### Pensili

Struttura: laccato opaco colori, 4 essenze.  
Schienale: laccato opaco colori, laccato metallico colori, 4 essenze, tessuto 4 colori.  
Frontale: laccato opaco colori, laccato semilucido colori, laccato metallico colori, 4 essenze.  
Frontale vetro: telaio ardesia o champagne opaco, vetro trasparente e fumé, vetro riflettente trasparente e fumé.

### Librerie

Laccato opaco colori.  
Schienale: laccato opaco colori, laccato metallico colori, 4 essenze, tessuto 4 colori.

### Mensoloni sospesi

Laccato opaco colori, laccato metallico colori, 4 essenze.  
Canalina attrezzata: profili ardesia o champagne.

### Portale TV

Schienale: laccato opaco colori, laccato semilucido colori, laccato metallico colori, 4 essenze.  
Coperchio superiore: laccato opaco colori.  
Coperchio inferiore: laccato opaco colori, laccato metallico colori, 4 essenze, marmo levigato e lucido.  
Contenitori: struttura nobilitato ardesia; frontale laccato opaco colori, laccato semilucido colori, laccato metallico colori, 4 essenze.

### Boiserie

Laccato opaco colori, laccato metallico colori, 4 essenze, tessuto 4 colori.  
Profili: ardesia o champagne.

### Mensole

Laccato opaco colori, laccato metallico colori, vetro trasparente e fumé.  
Profili: ardesia o champagne.

### Pensili p 320 Hanging storage units d 12 1/2"

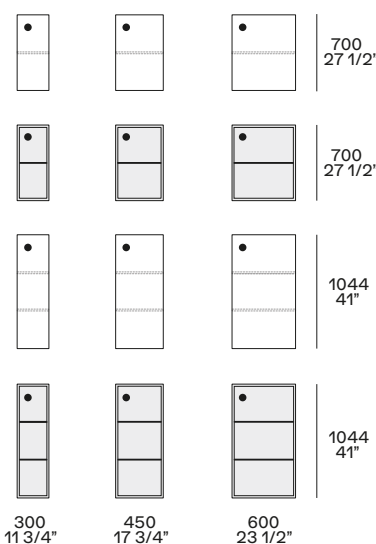

Ripiani interni spostabili, spessore mm 20, stessa finitura della struttura interna o spessore mm 8 in vetro trasparente.  
Inner movable shelves, thickness 3/4", in the same finish of the inner structure or thickness 1/4" in transparent glass.

### Libreria sp 8 p 320 Bookcases th 5/16" d 12 1/2"

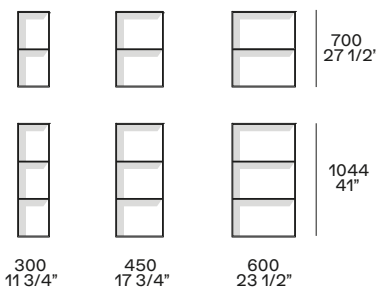

- disponibile anche con anta a ribalta  
also available with flap door
- luce a led interna opzionale  
optional inner led light

### Portale TV TV-portal

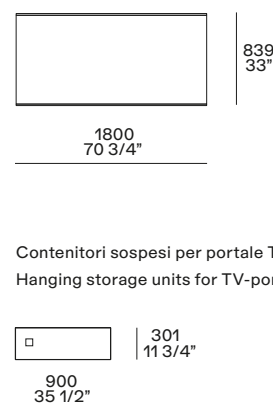

Da affiancare ai contenitori Living h 1189.  
To be put next to Living storage units h 16 3/4".

Contenitori sospesi per portale TV  
Hanging storage units for TV-portal

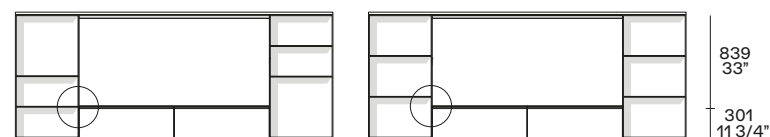

Esempi di composizioni sospese con portale TV. I ripiani dei contenitori Living con vani a giorno si allineano ai contenitori del portale TV a seconda della versione scelta.  
Examples of suspended compositions with TV-portal. The shelves of the open storage units Living are flush with the storage units of the TV-portal according to the chosen version.

### Hanging storage units

Structure: mat lacquered colours, 4 woods.  
Back: mat lacquered colours, metal lacquered colours, 4 woods, fabric 4 colours.  
Front: mat lacquered colours, semi-glossy lacquered colours, metal lacquered colours, 4 woods.  
Glass front: mat ardesia or champagne frame, transparent and fumé glass, transparent and fumé reflecting glass.

### Bookcases

Mat lacquered colours.  
Back: mat lacquered colours, metal lacquered colours, 4 woods, fabric 4 colours.

### Hanging thick shelves

Mat lacquered colours, metal lacquered colours, 4 woods.  
Accessorized channel: ardesia or champagne profiles.

### TV-portal

Back: mat lacquered colours, semi-glossy lacquered colours, metal lacquered colours, 4 woods.  
Upper shelf: mat lacquered colours.  
Lower shelf: mat lacquered colours, metal lacquered colours, 4 woods, mat and glossy marble.  
Storage units: structure in melamine ardesia; front mat lacquered colours, semi-glossy lacquered colours, metal lacquered colours, 4 woods.

### Wall panelling

Mat lacquered colours, metal lacquered colours, 4 woods, fabric 4 colours.  
Profiles: ardesia or champagne.

### Shelves

Mat lacquered colours, metal lacquered colours, transparent and fumé glass.  
Profiles: ardesia or champagne.

### Boiserie sp 30 Wall panelling th 1 1/4"

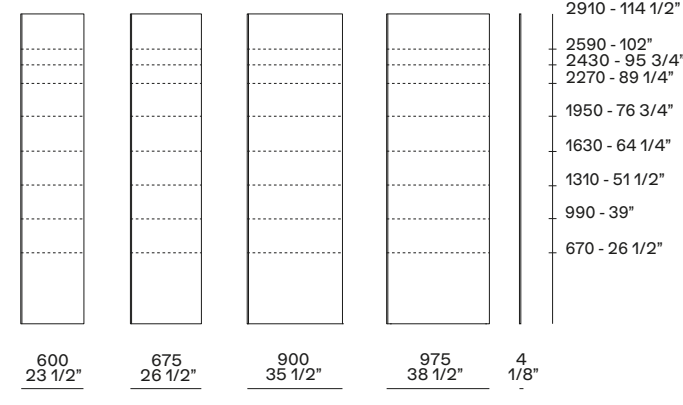

Profili verticali di chiusura e centrali mm 4. Profili orizzontali per boiserie con altezza inferiore o uguale a mm 1950.

Vertical closing profiles and central profiles 1/8". Horizontal profiles for wall panelling with height less than or equal to 76 3/4".

### Top di finitura p 501 Finishing top d 19 3/4"

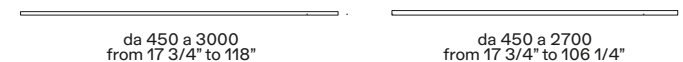

Spessore mm 14, laccato o essenza.  
Thickness 1/2", in lacquer or wood.

Spessore mm 18, in marmo.  
Thickness 3/4", in marble.

Il top di finitura in marmo non può essere utilizzato con il portale TV e i contenitori Living h 1189 (con ante o vani a giorno) nella versione sospesa.

The finishing top in marble cannot be used with the TV-portal and with the storage units Living h 1189 (with doors or open storage units) in the suspended version.

### Mensole sp 8 p 280 Shelves th 1/4" d 11"

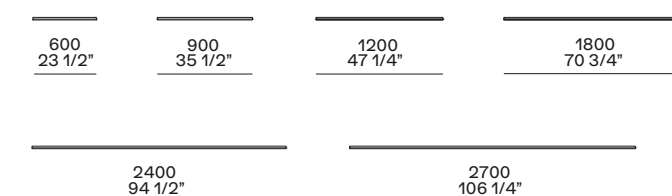

Per fissaggio a muro (profilo posteriore h 80) o per boiserie. Disponibili anche con luce a led dimmerabile.

For wall fixing or for wall panelling (rear profile h 3 1/4"). Available also with dimmerable led light.

### Mensoloni sospesi sp 60 p 501 Suspended thick shelves th 2 1/4" d 19 3/4"

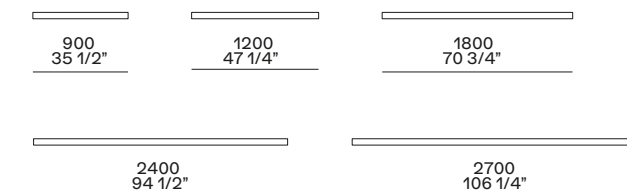

Per fissaggio a muro o per boiserie. Disponibili anche con canalina attrezzabile, nella lunghezza del mensolone, sp 20 p 120 con luce a led dimmerabile.

For wall fixing or for wall panelling. Available also with accessorized channel, in the same length of the thick shelf, th 3/4" d 4 3/4" with light and dimmable led.

### Fianchi laterali sp 8 Lateral sides th 1/4"

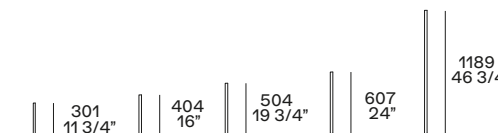

Fianchi per contenitori da aggiungere a inizio e fine composizione.

Sides for storage units to add at the start and at the end of the composition.



## CODE SIDEBOARDS

Design R&D Poliform

### Frontali, fianchi laterali, retro schienale

Laccato opaco colori, laccato semilucido colori, laccato metallico colori, 4 essenze.

### Frontali vetro

Vetro trasparente e fumé, vetro riflettente trasparente e fumé, telaio ardesia o champagne opaco.

### Vani a giorno

Laccato opaco colori.

Schienale: laccato opaco colori, laccato metallico colori, 4 essenze, tessuto 4 colori.

### Top di finitura

Laccato opaco colori, laccato metallico colori, 4 essenze, marmo levigato e lucido.

### Basamento con piedini, zoccolino

Metallo verniciato ardesia opaco o champagne opaco.

### Struttura

Nobilitato ardesia (incluso schienale), laccato opaco colori, 4 essenze.  
Schienale: laccato opaco colori, laccato metallico colori, 4 essenze, tessuto 4 colori.

### Ripiani interni

Nobilitato ardesia, laccato opaco colori, 4 essenze, vetro trasparente.

### Cassettiera interna

Frontali: laccato opaco colori, laccato metallico colori, 4 essenze, marmo levigato e lucido.  
Top: laccato opaco colori, laccato metallico colori, 4 essenze, marmo levigato e lucido.

### Fondo opzionale cassette

Tecnocover Grain colori.

### Piano panca

Laccato opaco colori, laccato semilucido colori, laccato metallico colori, 4 essenze.



basamento con piedini h 265 mm  
base with feet h 10 1/2"

### Fronts, lateral sides, back part of the back panel

Mat lacquered colours, semi-glossy lacquered colours, metal lacquered colours, 4 woods.

### Glass fronts

Transparent and fumé glass, transparent and fumé reflecting glass, mat ardesia or champagne frame.

### Open storage units

Mat lacquered colours.  
Back: mat lacquered colours, metal lacquered colours, 4 woods, fabric 4 colours.

### Finishing top

Mat lacquered colours, metal lacquered colours, 4 woods, mat and glossy marble.

### Base with feet, plinth

Mat ardesia or champagne painted metal.

### Structure

Melamine ardesia (including back), mat lacquered colours, 4 woods.  
Back: mat lacquered colours, metal lacquered colours, 4 woods, fabric 4 colours.

### Inner shelves

Melamine ardesia, mat lacquered colours, 4 woods, transparent glass.

### Inner chest of drawers

Fronts: mat lacquered colours, metal lacquered colours, 4 woods.  
Top: mat lacquered colours, metal lacquered colours, 4 woods, mat and glossy marble.

### Optional drawers bottom

Tecnocover Grain colori.

### Bench top

Mat lacquered colours, semi-glossy lacquered colours, metal lacquered colours, 4 woods.

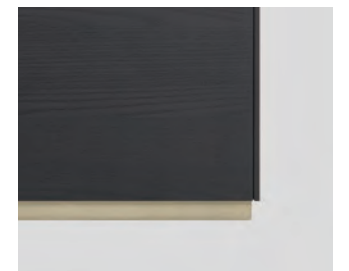

zoccolino h 40 mm  
plinth h 1 1/2"

### h 566 con piedini - h 341 con zoccolino h 22 1/4" with feet - h 13 1/2" with plinth

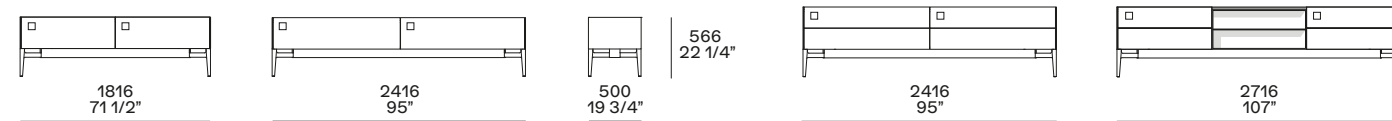

### h 669 con piedini - h 444 con zoccolino h 26 1/4" with feet - h 17 1/2" with plinth

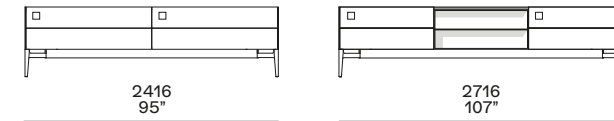

### h 769 con piedini - h 544 con zoccolino h 30 1/4" with feet - h 21 1/2" with plinth

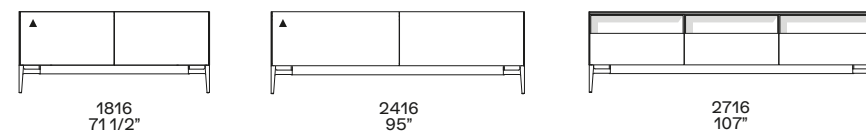

### h 872 con piedini - h 647 con zoccolino h 34 1/4" with feet - h 25 1/2" with plinth

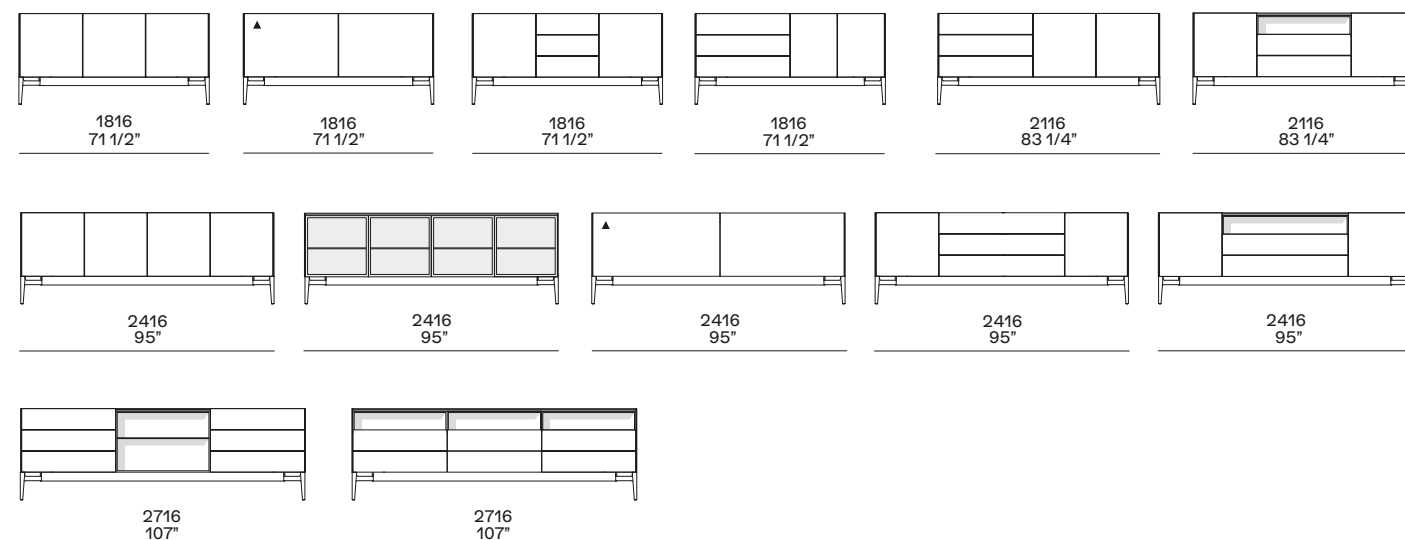

### Madia alta - h 1454 con piedini - h 1229 con zoccolino High sideboard - h 57 1/4" with feet - h 48 1/2" with plinth

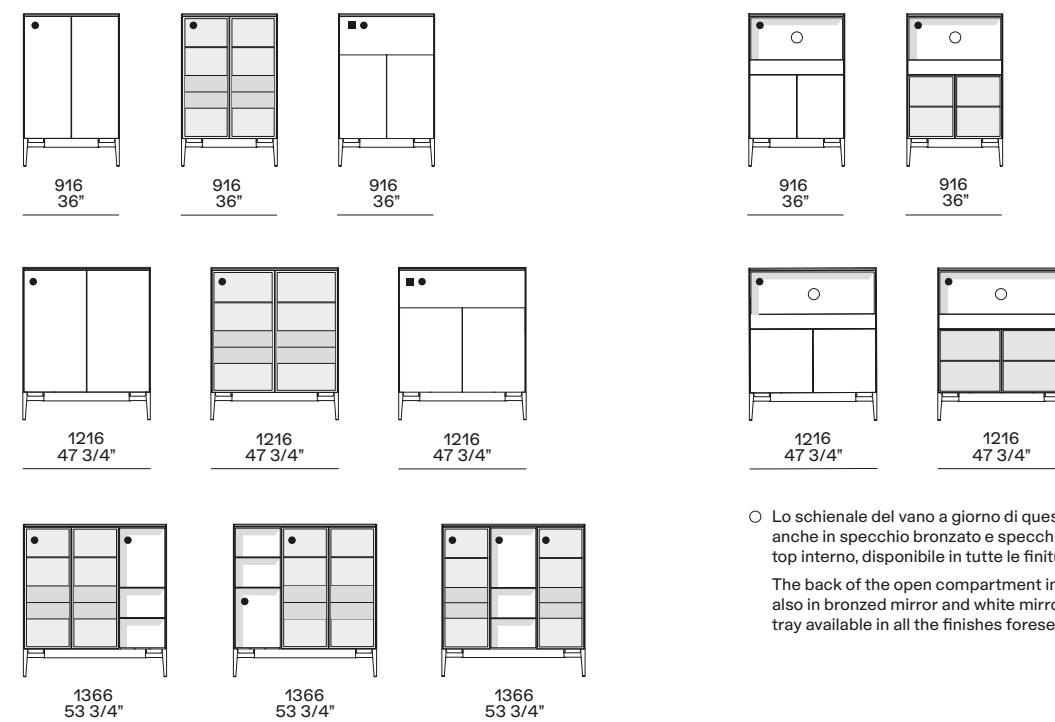

○ Lo schienale del vano a giorno di queste quattro configurazioni è disponibile anche in specchio bronzato e specchio bianco. Sopra al vassoio è previsto un top interno, disponibile in tutte le finiture previste per i top.

The back of the open compartment in these four configurations is available also in bronzed mirror and white mirror. An internal top is provided above the tray available in all the finishes foreseen for tops.

### Panca h 325 con piedini - h 100 con zoccolino Bench h 12 3/4" with feet - h 4" with plinth

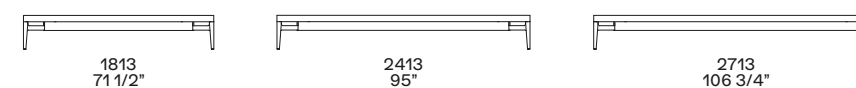

□ disponibile anche con anta ribalta  
also available with flap door

● luce a led interna opzionale  
optional inner led light

■ anta ribalta  
flap door

▲ anta complanare  
coplanar door



## CODE NIGHT COMPLEMENTS

Design R&D Poliform

### Frontali, fianchi laterali, retro schienale

Laccato opaco colori, laccato semilucido colori, laccato metallico colori, 4 essenze.

### Vani a giorno

Laccato opaco colori.

Schienale: laccato opaco colori, laccato metallico colori, 4 essenze, tessuto 4 colori.

### Top di finitura

Laccato opaco colori, laccato metallico colori, 4 essenze, marmo levigato e lucido.

### Zoccolino

Metallo verniciato ardesia opaco o champagne opaco.

### Struttura

Nobilitato ardesia.

### Fondo opzionale cassetti

Tecnocover Grain colori.

### Fronts, lateral sides, back part of the back panel

Mat lacquered colours, semi-glossy lacquered colours, metal lacquered colours, 4 woods.

### Open storage units

Mat lacquered colours.

Back: mat lacquered colours, metal lacquered colours, 4 woods, fabric 4 colours.

### Finishing top

Mat lacquered colours, metal lacquered colours, 4 woods, mat and glossy marble.

### Plinth

Mat ardesia or champagne painted metal.

### Structure

Melamine ardesia.

### Optional drawers bottom

Tecnocover Grain colours.

### Contenitori sospesi p 501

#### Suspended storage units d 19 3/4"

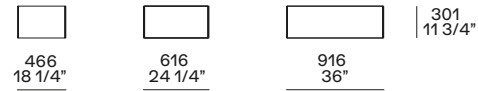

Con cassetto.

With drawer.

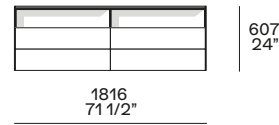

Con cassetti e vani a giorno.

With drawers and open storage units.

### Contenitori con zoccolino p 501

#### Storage units with plinth d 19 3/4"

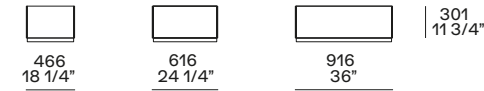

Con cassetto.

With drawer.

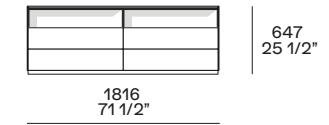

Con cassetti e vani a giorno.

With drawers and open storage units.



Con cassetto e vano a giorno.

With drawer and open storage unit.

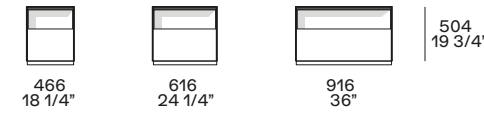

Con cassetto e vano a giorno.

With drawer and open storage unit.



FINITURE  
FINISHINGS

**Laccato opaco**  
**Mat lacquer**



**Laccato semilucido**  
**Semi-glossy lacquer**

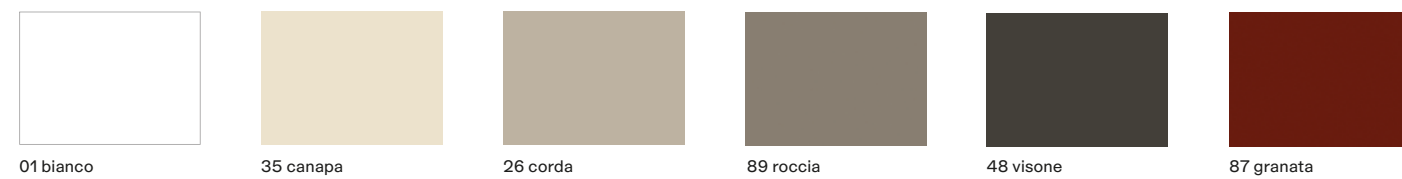

**Laccato metallico**  
**Metallic lacquer**



**Essenza**  
**Wood**

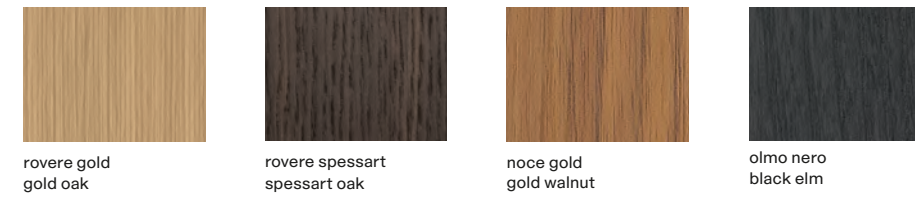

**Tessuto**  
**Fabric**



**Vetro**  
**Glass**

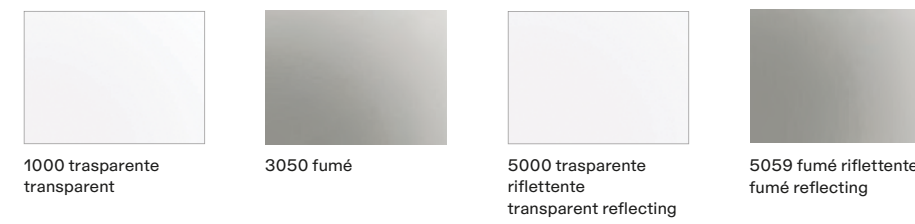

**Marmo levigato**  
**Mat marble**

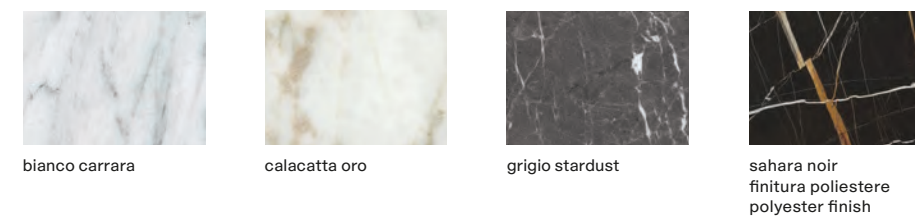

**Marmo lucido**  
**Glossy marble**

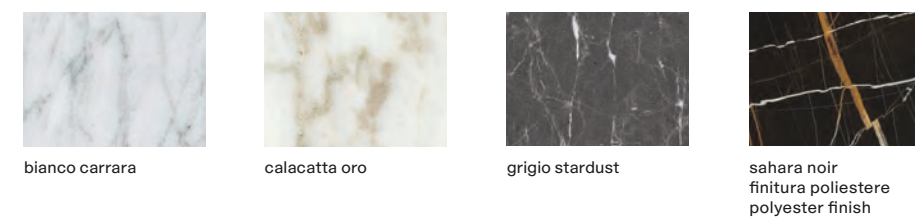

**Tecnocover Grain**  
**Tecnocover Grain**

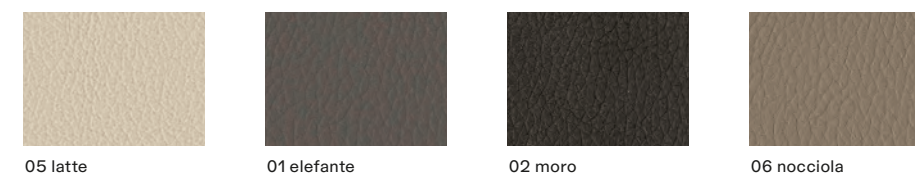

**Parti metalliche**  
**Metal parts**

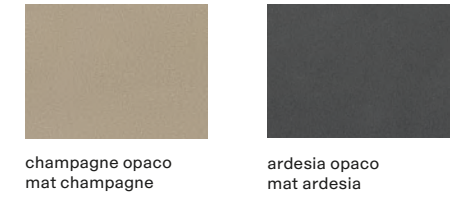

**Specchio**  
**Mirror**

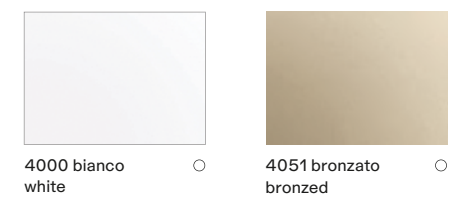

○ solo schienale di 4 configurazioni di madie  
available only for back of 4 sideboard configurations



**Poliform Spa**

via Montesanto 28  
Casella postale n. 1  
22044 Inverigo (CO) Italy  
t +39 031 6951  
f +39 031 699444  
info@poliform.it  
poliform.it



2018 Adi Compasso D'oro  
Career Award

**Poliform realizza tutte le sue collezioni in Italia usando componenti e materie prime selezionate.**

**All the Poliform collections are manufactured 100% in Italy using top-class components and materials.**

Poliform si riserva il diritto di apportare, senza preavviso, ogni modifica mirata al miglioramento funzionale e qualitativo dei propri prodotti. Testi e disegni presenti in questo stampato hanno scopo divulgativo: per ogni aspetto tecnico e dimensionale fare riferimento ai listini aziendali e relativi aggiornamenti. I campioni di colori e materiali hanno valore indicativo.

Poliform reserves the rights at all time to apply modifications for the functional or qualitative improvement of its products. Texts and drawings present in this brochure have a divulgative purpose: for every technical and dimensional aspect please refer to the company's price lists and their relative updatings. The colour and material samples have an indicative value.

**Creative Direction**

Apartamento Studios

**Graphic Design**

Apartamento Studios

**Interiors Photography**

Omar Sartor

**Still Life Photography**

Silvia Orlandi

**Interiors Styling**

Poliform Lab

1st edition April 2021  
cod. 118/R1/2021



ASSARREDO  
FEDERLEGNOARREDO









TWO THOUSAND TWENTY ONE